Comune di Rimini

PSC

RUE

POC

PIANO STRUTTURALE COMUNALE

TUTELE VULNERABILITA' E SICUREZZA DEL TERRITORIO

tavola **VIN 3 a** scala 1:10.000

TAVOLA DEI VINCOLI

Adozione:
Delibera di C.C. n.65 del 29/03/2011

Approvazione:
Delibera di C.C. n.15 del 15/03/2016

Sindaco:
Andrea Gnassi

Assessore al Territorio:
Roberta Biagini

Presidente del Consiglio Comunale:
Vincenzo Gallo

Segretario Comunale:
Laura Chiodarelli

Direzione Pianificazione e Gestione Territoriale, Coordinatore e Responsabile Ufficio di Piano:
Alberto Fabbri

Ufficio Nuovi Strumenti Urbanistici

Ufficio Gestione Territoriale

Le tavole dei VINCOLI sono state integrate a seguito dell'approvazione delle seguenti atti:

- Procedimento unico ai sensi dell'art.53 della L.R.24/2017 per l'approvazione del progetto di fattibilità tecnica ed economica/definitivo e variante urbanistica dell'opera denominata "Piano Operativo Fondo Sviluppo e Coesione (FSC) Infrastrutture 2014-2020 - S.S. Adriatica - Lavori di miglioramento del livello di servizio nel tratto compreso tra il km 201+400 ed il km 206+000 in Comune di Rimini. Realizzazione del nuovo ponte sul fiume Marecchia, realizzazione della viabilità di accesso con la Via Aldo Moro - Intervento C: Raccordo SS 16 e prolungamento di Via Tosca - Viabilità di accesso al quartiere Parkall".
Determinazione conclusiva prot. n. 317188 del 18/11/2019 e delibera di Consiglio Comunale n. 76 del 12/12/2019
Il Dirigente
Settore Ufficio di Piano
Ing. Chiara Dal Piaz

- Piano Operativo Ambiente FSC 2014 - 2020 "088R419/D1: Interventi di mitigazione del rischio idraulico nel capoluogo di Rimini – Donada Aula" e senso dell'art. 108bis del D.Lgs.n. 152/2006
Delibera di C.C. n. 44 del 05/06/2021 e Determinazione conclusiva ATERSIR n. 186 del 01/09/2021.
Il Responsabile
U.O. Pianificazione Generale
Arch. Lorenzo Turchi

- Miglioramento funzionale della S.S. n. 9 "Via Emilia" - Variante all'abitato di Santa Giustina in Comune di Rimini.
D.P.R. 18 aprile 1994, n. 383 – art. 147 D.Lgs. 42/2004.
Delibera di C.C. n. 22 del 01/03/2022.
Decreto provveditoriale del Provveditorato Interregionale per le OO.PP. Lombardia - Emilia Romagna N. Int.0005542 del 30/03/2022.
Il Responsabile
U.O. Pianificazione Generale
Arch. Lorenzo Turchi

- Accordo di Programma (art.8 59 e 60 L.R. 24/2017) finalizzato alla realizzazione e gestione dei lavori di messa in sicurezza dell'invasto fra la via Pascuale Tosi, la via Antica Emilia e la S.P. 136 "Santarcangelo mare" mediante la realizzazione di nuova rotatoria stradale e di opere connesse nei territori del Comune di Santarcangelo di Romagna e Rimini.
Delibera di C.C. n. 45 del 05/06/2021, Decreto del Presidente della Provincia di Rimini n. 132 del 24/11/2022.
Il Responsabile
U.O. Pianificazione Generale
Arch. Lorenzo Turchi

- PNRR - Misura M2.C2 - Intervento 4.2 Sviluppo Trasporto Rapido di Massa - Realizzazione Trasporto Rapido Costiero Rimini Fiera - Cattolica - 2° tratta Rimini FS - Rimini Fiera, ai sensi dell'art. 48 del D.L. 77/2021, convertito in L. 108/2021, così come modificato dall'art. 14 D.L. 13 del 24/02/2023 – Legge 21/04/2023 n. 41.
Determinazione conclusiva prot. n. 200650 del 08/06/2023 e delibera di C.C. n. 43 del 22/06/2023.
Il Dirigente
Settore Governo del Territorio
Ing. Carlo Mario Piacquadio

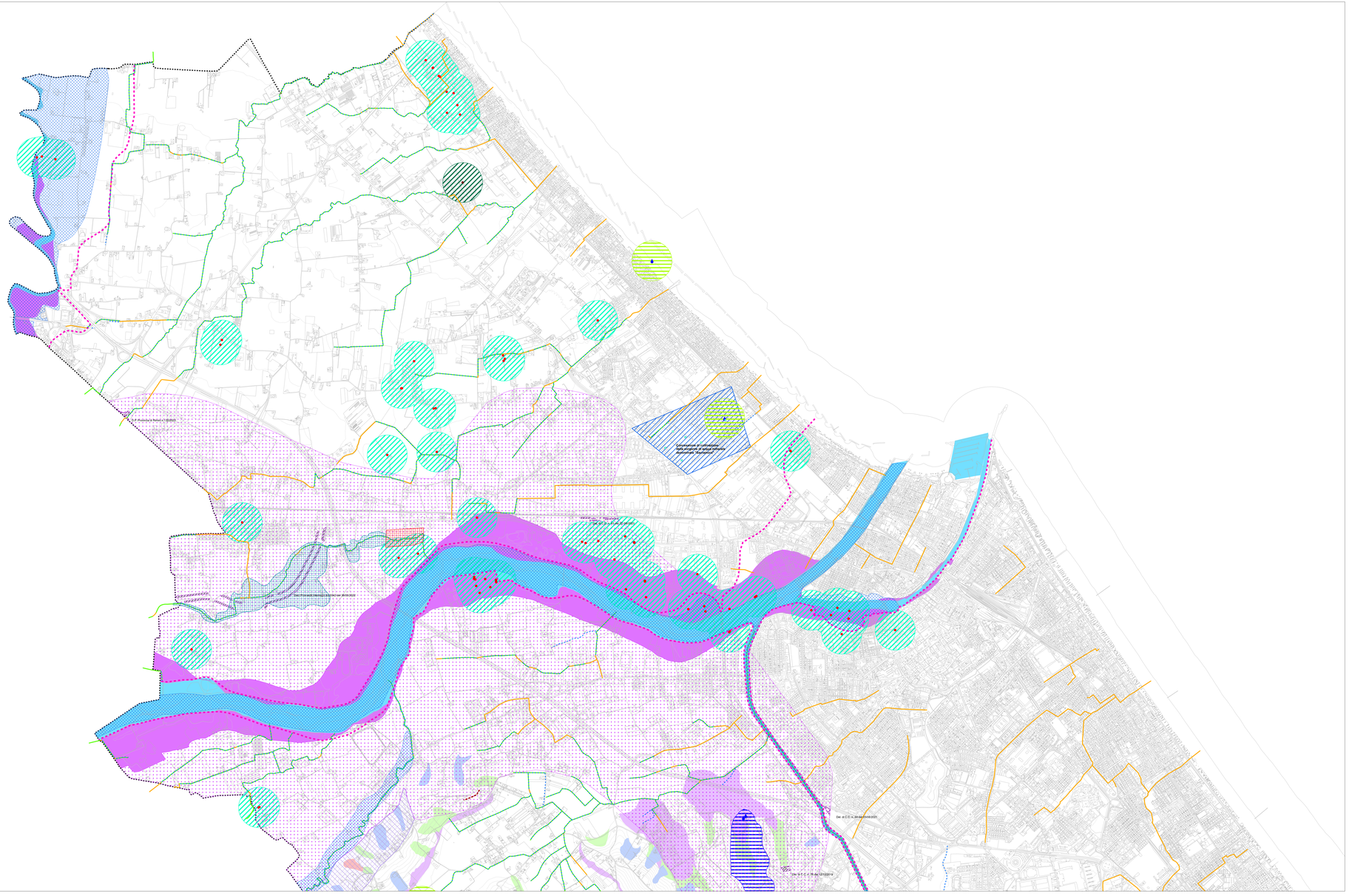

LEGENDA

- Confine comunale

Ambiti a pericolosità idraulica

- 28 - Invasi ed alvei di laghi, bacini e corsi d'acqua
- 29 -Reticolo idrografico minore

Scoli consorziati

- 30 - Scoli consorziati a cielo aperto
- 30 - Scoli consorziati tombinati

Aree esondabili

- 31 - Aree esondabili – tempi di ritorno fino a 200 anni
- 32 - Aree esondabili da verificare – tempi di ritorno fino a 50 anni
- 33 - Aree esondabili verificate – tempi di ritorno fino a 50 anni
- 34 - Aree esondabili – tempi di ritorno fino a 500 anni

Ambiti a vulnerabilità idrogeologica

- 35 - Aree di ricarica della falda idrogeologicamente connesse all'alveo (ARA)
- 36 - Aree di ricarica diretta della falda (ARD)
- 37 - Aree di ricarica indiretta della falda (ARI)
- 37 - Aree di ricarica indiretta della falda (ARI) con permeabilità permanente
- 38 - Bacini imbriferi (BI)

Pozzi Romagna Acque

- 39 - Pozzi e rappresentazione ideogrammatica della zona di tutela assoluta delle opere di captazione di acque ad uso idropotabile in servizio
- 39 - Pozzi e rappresentazione ideogrammatica della zona di tutela assoluta delle opere di captazione di acque ad uso idropotabile fuori servizio
- 40 - Zone di rispetto delle opere di captazione di acque ad uso idropotabile in servizio
- 40 - Zone di rispetto delle opere di captazione di acque ad uso idropotabile fuori servizio

Acque minerali

- 41 - Punti captazione acque minerali
- 41 - Concessione di coltivazione delle acque minerali

Sorgenti

- 42 - Sorgenti e rappresentazione ideogrammatica della zona di tutela assoluta delle opere di captazione
- 43 - Zone di rispetto delle sorgenti di collina
- 43 - Zone di rispetto delle sorgenti di pianura

Ambiti a pericolosità geomorfologica

- 44 - Zone instabili per fenomeni di dissesto attivi da verificare
- 44 - Zone instabili per fenomeni di dissesto attivi verificati
- 45 - Zone instabili per fenomeni di dissesto quiescenti da verificare
- 45 - Zone instabili per fenomeni di dissesto quiescenti verificati
- 46 - Depositi di versante da verificare
- 46 - Depositi di versante verificati
- 47 - Depositi eluvio-colluviali e antropici
- 48 - Aree potenzialmente instabili
- 49 - Calanchi
- 50 - Scarpate