COMUNE DI RIMINI

Concessionario dell'arenile di riviera: BADA [redacted]

Oggetto: POC CONVENZIONATO - PROGETTO PILOTA ai sensi dell'ART. 48 NTA avente per fine la realizzazione dello stabilimento balneare n° 63 BADA [redacted] Rimini Nord

Località: Via San Salvador 41/a Torre Pedrera - Rimini
MACROZONA 1

Tavola riferimento: CONCESSIONE 1992/2003

Rev.no: 00	Scala disegno:	Data:	n Tavola:
Disegno: G.Gallina	1:200	Novembre 2020	
Controllato:			
Visto geom. Rimini			

INDIVIDUAZIONE PERCORSI DISABILI E PUNTI DI ROTAZIONE CARROZZINE

Scala 1:200

Tutti i percorsi hanno una larghezza minima di 150 cm, pertanto la rotazione delle carrozzine è possibile in tutti i punti pavimentati. Nell'elaborato in basso si individuano quelli di snodo e di fine dei percorsi.

LEGENDA:

- Percorsi categorie protette
- Punti di rotazione carrozzine
- Accessi con range interne all'area di progetto

PIANO SPIAGGIA, SCHEMA DELLE FOGNATURE

Scala 1:200

LEGENDA:
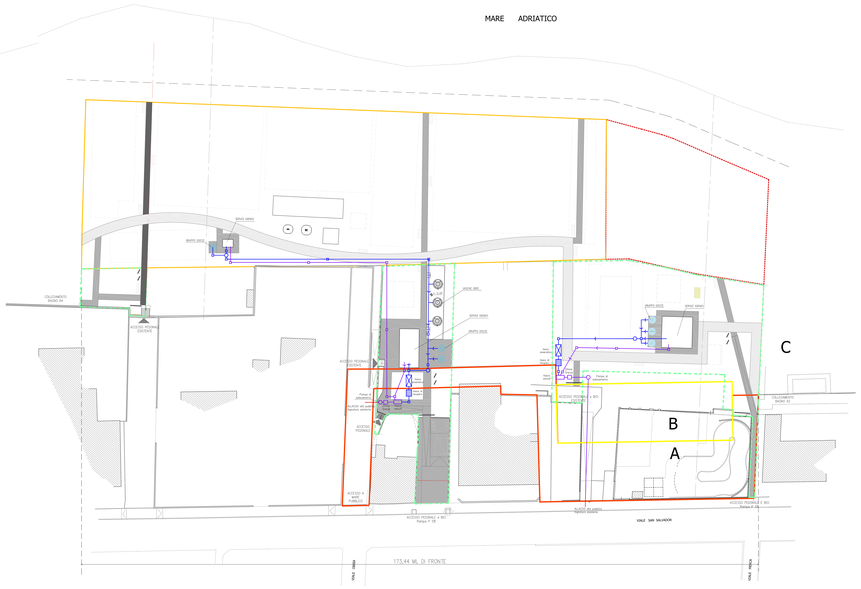
- Ingrasso scaps rete DN63 dim. 4 125
- Ingrasso scaps grige DN63 dim. 4 125
- Vaso Tesca
- Vaso Imhoff
- Ingrassatore
- Pozzetto scaps rete dim. 50x50 con ispezione posata in SBPD
- Pozzetto scaps grige dim. 50x50 con ispezione posata in SBPD
- Vaso ossidativo
- Vaso di recupero
- Pompa di sollevamento