

Oggetto: Piano Paesaggistico di iniziativa Privata relativa alla zona C2 (territorio n. 37) in attuazione di P.S.C. vigente del Comune di Fiumicino (Reg. n. 8193/2016 F. Esato del 1/10/2016 Reg. n. 20/2016 in data 08/04/2016 n. 3529 - Intesa n. 17/04/2016 art. 30/01).  
 Progetto:

Località: Rovinella di Rimini - Via Colletti  
 PROGETTO: Planimetria generale e profili  
 Scala: 1:500 (Data: AGGIORNAMENTO LUGLIO 2023)

Progettista:  
 Dott. Ing. Elio Giuliano Anneti

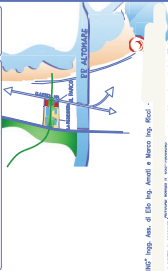

Studio: "PLANIMETRIE" s.p.a. s.r.l. di Elio Ing. Anneti e Marco Ing. Ricci  
 Via Roma, 100 - 00187 Roma (RM) - Tel. 06/47800000 - Fax 06/47800001 - Email: info@planimetrietrice.it

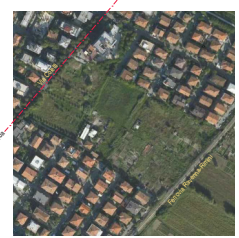

Individuazione aerofotografica dell'area

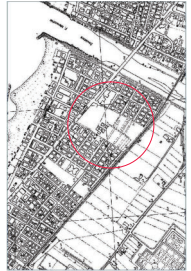

Estratto C.T.R. 250301

**Planimetria di progetto**  
 - LE QUOTE DEI PUNTI SONO RIFERITE AL LIVELLO MEDIO DEL MARE (0.00).

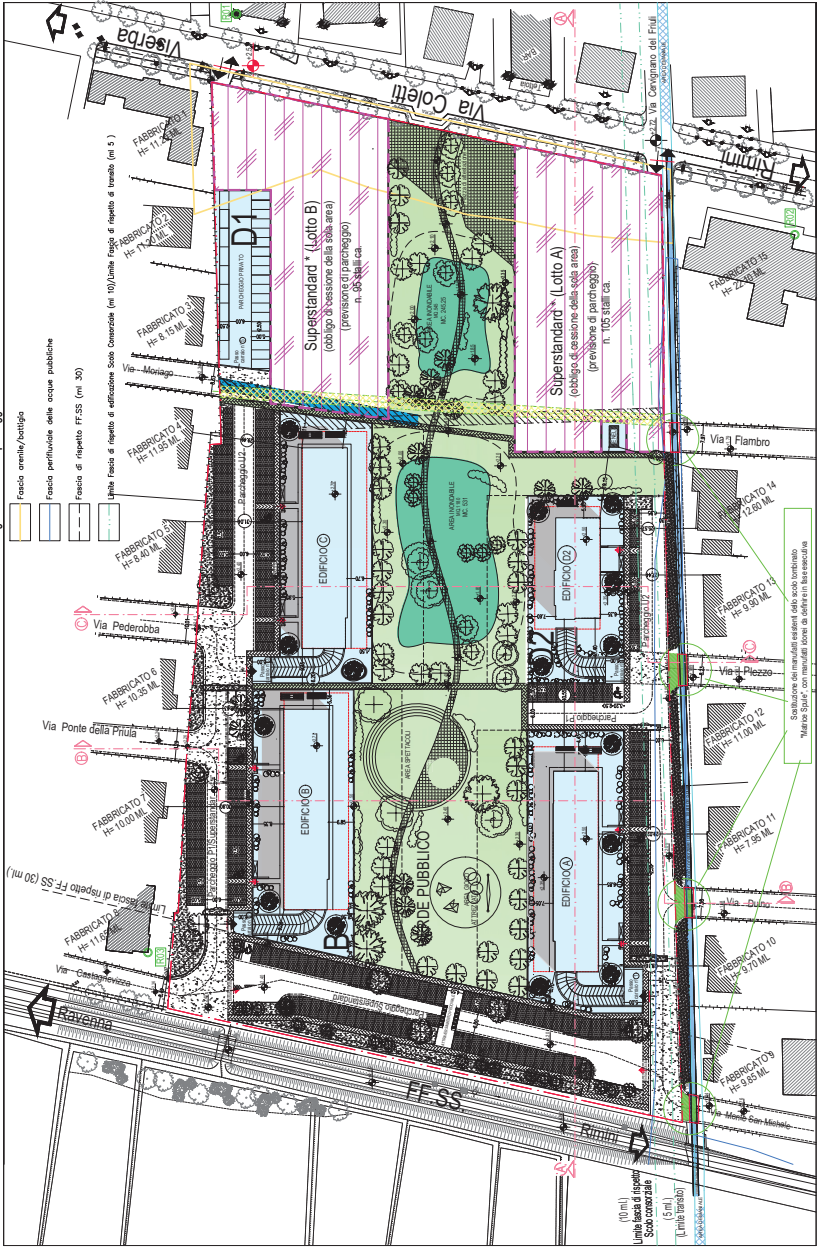

**Legendari dei Vincoli paesaggistici**

- Fascio arenile/battigia
- Fascio periferico delle acque pubbliche
- Fascio di rispetto FF-SS (m. 30)
- Altra fascia di rispetto di edificazione Sono Conservate (m. 10)/Linea Fascio di rispetto di trionfo (m. 5)

**LEGENDA**

