COMUNE DI RIMINI

VARIANTE A PIANO PARTICOLAREGGIATO "REGINA PACIS"

P.P. "REGINA PACIS" - Scheda di P.R.G. 9.3 B
Rimini - via Buonamici / via Gravina
(approvato con delibera di G.C. n. 64 del 12.03.2019)

Proprietà:	Progettisti:
MAR-BELL s.r.l. P.IVA 03403960408	Ing. Alessandro Ravaglioli

data: Novembre 2023	Tavola 23-VAR

elaborato: Individuazioni piste ciclabili di progetto / esistenti

AxE S.r.l.
Via Nuova Circonvallazione 69 47924 - Rimini
TEL. 0541/791569
www.apere.it - info@apere.it

AxE S.r.l. si riserva a termini di legge la proprietà del presente disegno con divieto di riprodurlo o cederlo a terzi senza sua autorizzazione

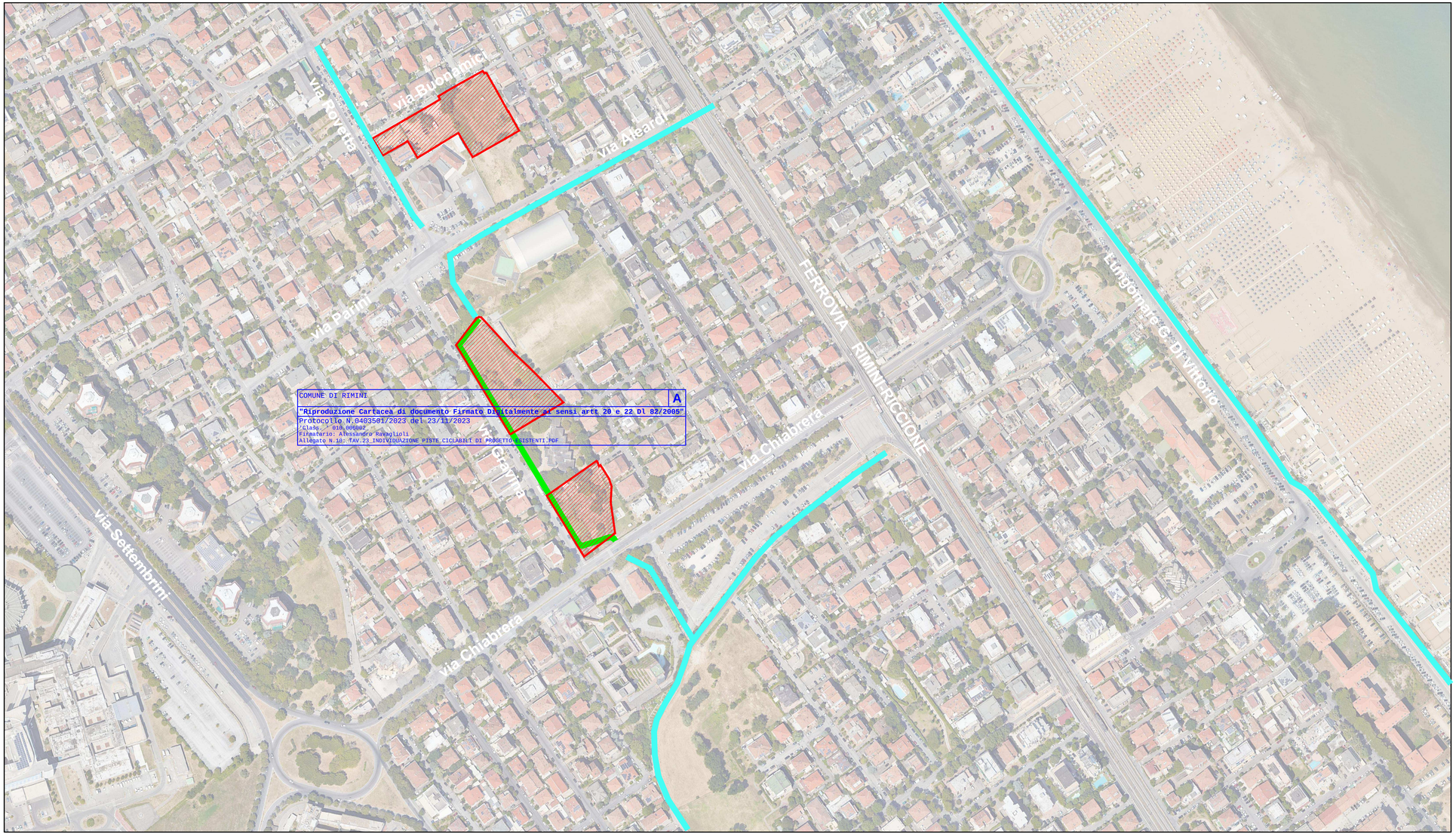

LEGENDA

	Limite intervento Scheda PRG 9.3B
	Piste ciclabili esistenti
	Piste ciclabili in progetto a carico Soggetti Attuatori
	Piste ciclabili da realizzarsi a carico Amministrazione Comunale