Firmato digitalmente da: GIUSTINI, DE, GIANNICO, EUGENIO, RAIMONDO, DE, ANNA, ANTONIO, ALDO, MARIA
Firmato il: Tue Jul 14 2020 09:00:00 GMT+02:00
Seriale: 1c7ac0d0d0d0d0d0d0d0d0d0d0d0d0

COMUNE DI RIMINI

VARIANTE A PIANO PARTICOLAREGGIATO "REGINA PACIS"

P.P. "REGINA PACIS" - Scheda di P.R.G. 9.3 B
Rione: - via Buonarroti / via Dante,
(approvato con delibera di C.C. n. 64 del 12.05.2016)

Proprietà:

Progettisti:
Ing. Alessandro Perugini

Data: Luglio 2020 | Tavola B-VAR

Elaborato: Planivolumetrico

Arch. D.H.
Dott. Arch. Dario Hamlin
Via Dante, 27
47921 Rimini
Tel. 0541 53 100
Fax 0541 53 100
info@darchitetti.it

Il presente elaborato non può essere riprodotto o trasmesso a terzi senza autorizzazione scritta dei progettisti

Riferimento catastale: (2020)
Fogliо n° 88 - Part.: 6-602-603-924-929-910-911-912-913-340-344-348-343
-345-835-1 389
Fogliо n° 99 - Part.: 64-596-598

AREA OGGETTO DI INTERVENTO

Planivolumetrico Stato Di Fatto
Scala 1:500

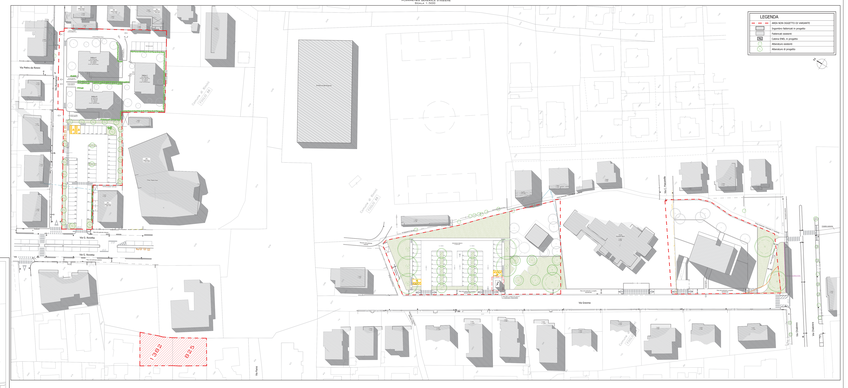
Via Della Fiera
Via Dante
Via Della Fiera
Via Dante
Via Dante
Via Dante