



Progettazione per l'attuazione del PIERS - programma integrato di edilizia residenziale sociale ex Questura a Rimini - PROGETTO DEFINITIVO

PROPRIETA':	Comune di Rimini
PROGETTAZIONE ARCHITETTONICA	Arch. Filippo Govoni Arch. Federico Orsini
PROGETTAZIONE STRUTTURE	Arch. Andreja Tagliatesta
PROGETTAZIONE IMPIANTI	Ing. Enrico Pallara
CONSEGNA	Ing. Gustavo Bernagozzi



QB Atelier
via Montebello 102, 44121 Ferrara
info@qbatelier.it
www.qbatelier.it

CONTENUTI	GRUPPO	TAVOLA N.
Stato di progetto - L 13 - planimetria P1, 1:100	A	11.2

file | 20230605_RIMINI HOUSING PD

PERCORSO DISABILI

-1,50- accessibilità

visibilità

SERVIZI IGIENICI ACCESSIBILI

SERVIZI IGIENICI ADATTABILI

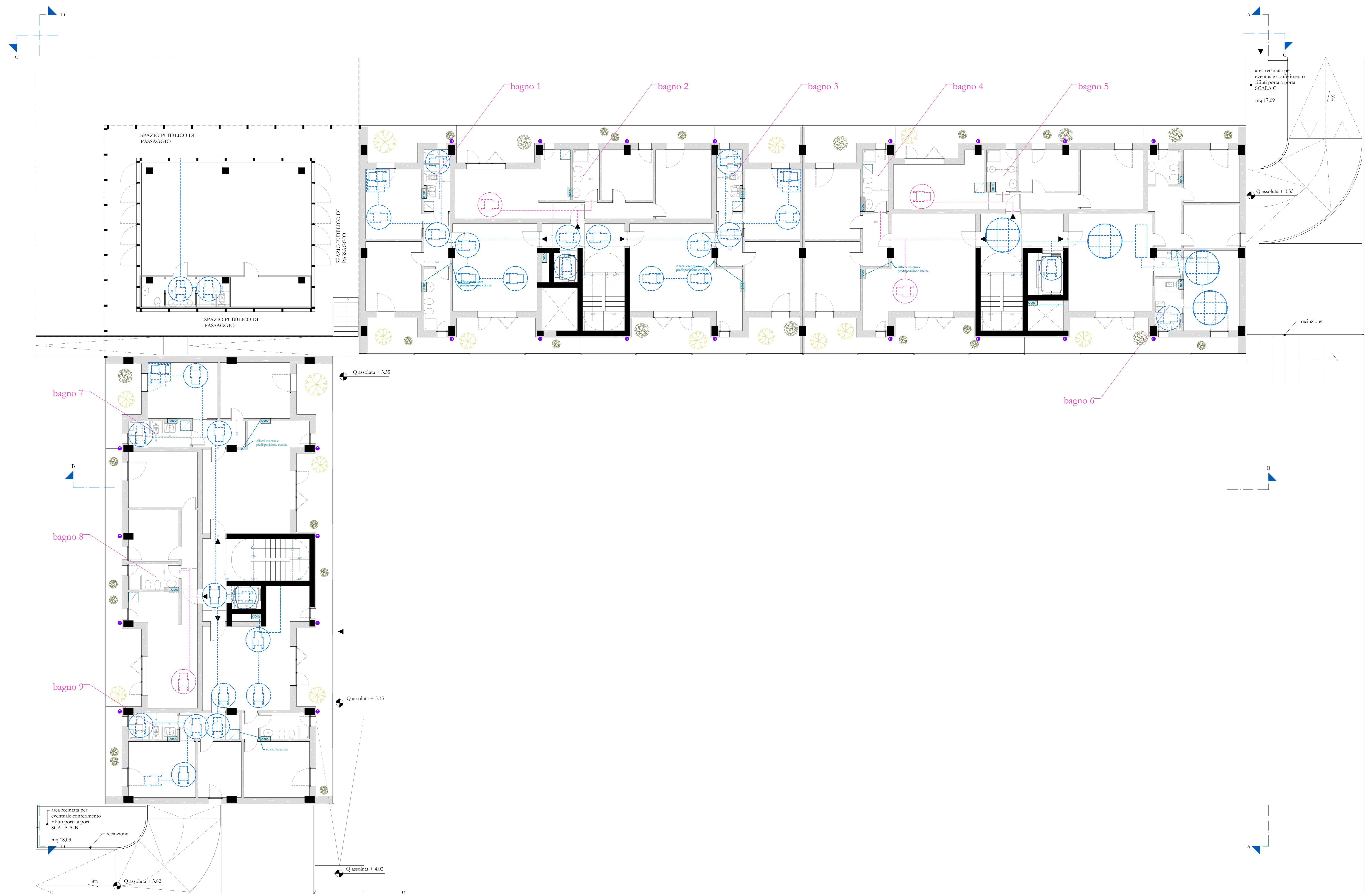

Pianta piano primo, scala 1:100

Verifica della adattabilità e accessibilità dei bagni

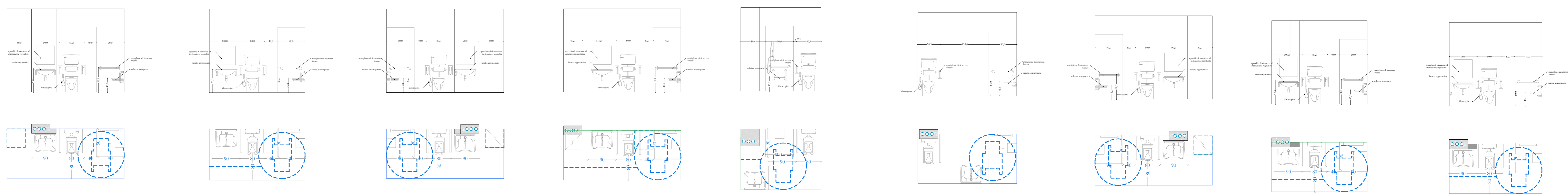

Bagno 1 Pianta, prospetto, 1:50 Bagno 2 Pianta, prospetto, 1:50 Bagno 3 Pianta, prospetto, 1:50 Bagno 4 Pianta, prospetto, 1:50 Bagno 5 Pianta, prospetto, 1:50 Bagno 6 Pianta, prospetto, 1:50 Bagno 7 Pianta, prospetto, 1:50 Bagno 8 Pianta, prospetto, 1:50 Bagno 9 Pianta, prospetto, 1:50