



Progettazione per l'attuazione del PIERS - programma integrato di edilizia residenziale sociale ex Questura a Rimini - PROGETTO DEFINITIVO

PROPRIETA':	Comune di Rimini
PROGETTAZIONE ARCHITETTONICA	Arch. Filippo Govoni Arch. Federico Orsini
PROGETTAZIONE STRUTTURE	Arch. Andreja Tagliatesta
PROGETTAZIONE IMPIANTI	Ing. Gustavo Bernagozzi



QB Atelier
via Montebello 102, 44121 Ferrara
info@qbatelier.it
www.qbatelier.it

CONSEGNA	giugno 2023	
CONTENUTI	GRUPPO	TAVOLA N.
Stato di progetto - L13 - planimetria P3, 1:100	A	11.4

file | 20230605_RIMINI HOUSING PD

PERCORSO DISABILI



SERVIZI IGIENICI ACCESSIBILI



SERVIZI IGIENICI ADATTABILI

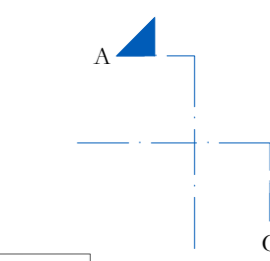
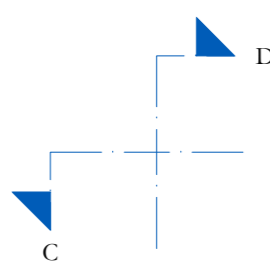

Pianta piano terzo, scala 1:100

Verifica della adattabilità e accessibilità dei bagni

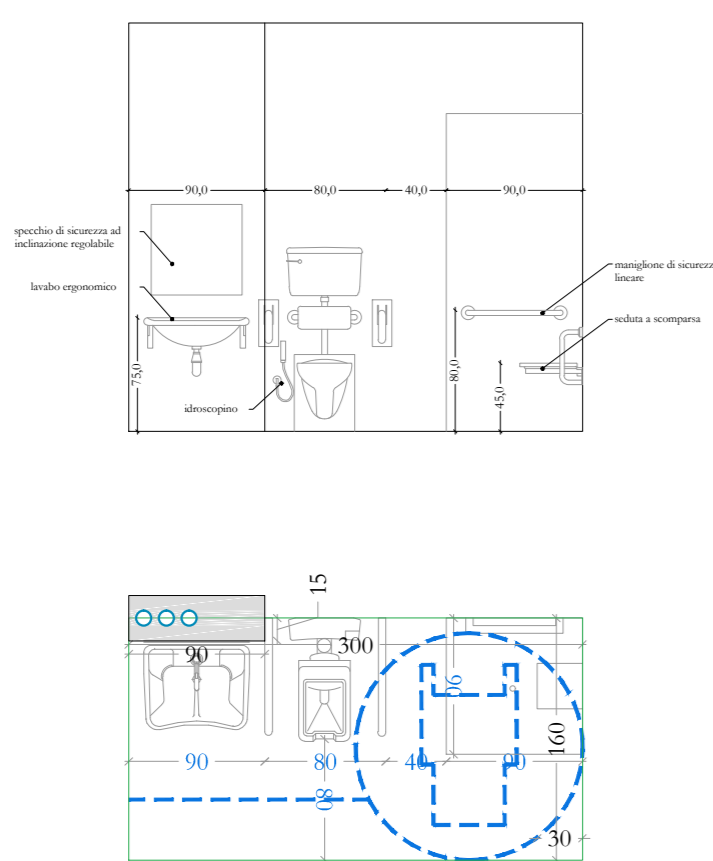

Bagno 19
Pianta, prospetto, 1:50

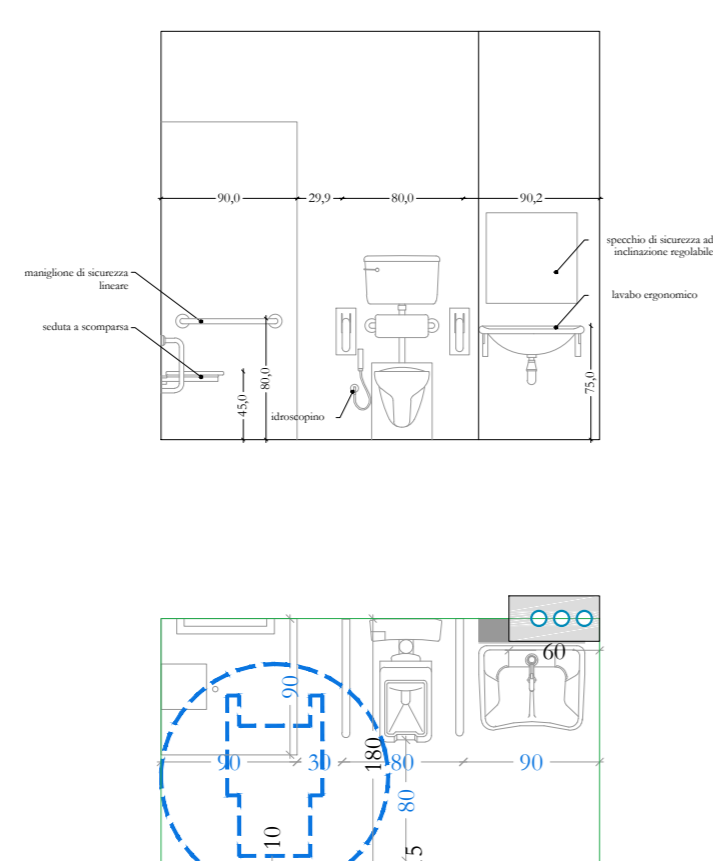

Bagno 20
Pianta, prospetto, 1:50

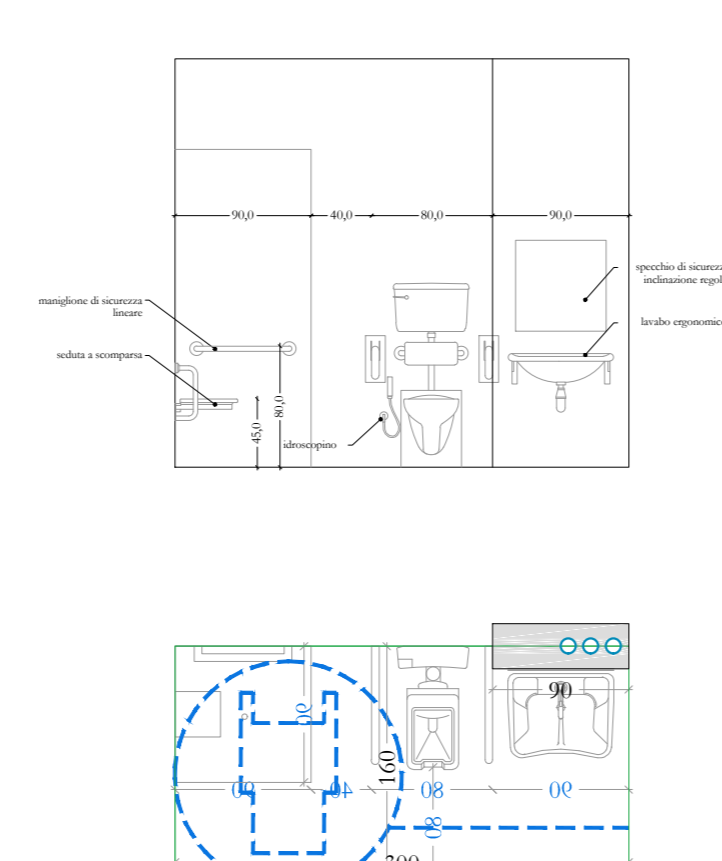

Bagno 21
Pianta, prospetto, 1:50

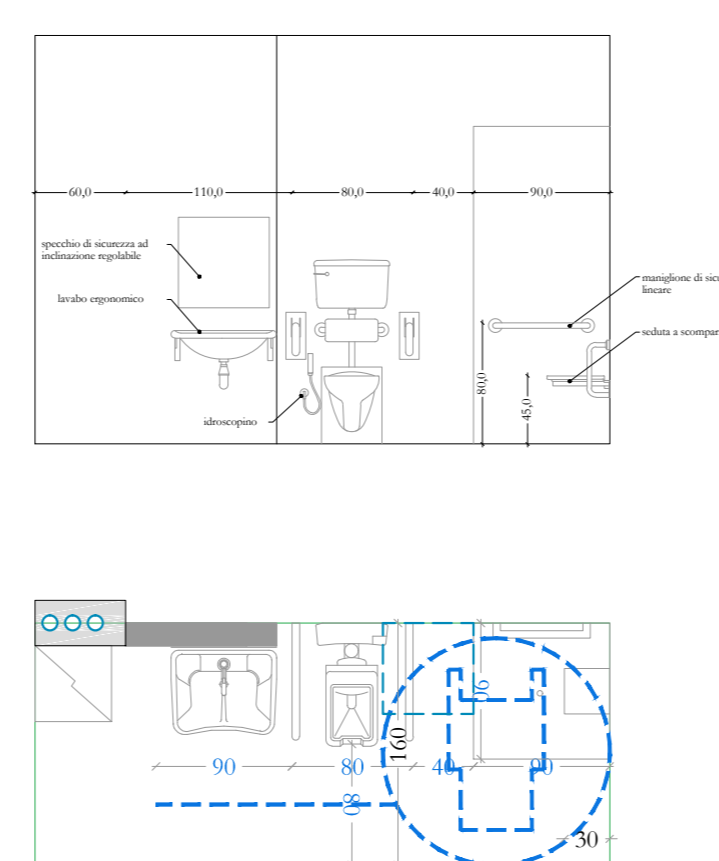

Bagno 22
Pianta, prospetto, 1:50

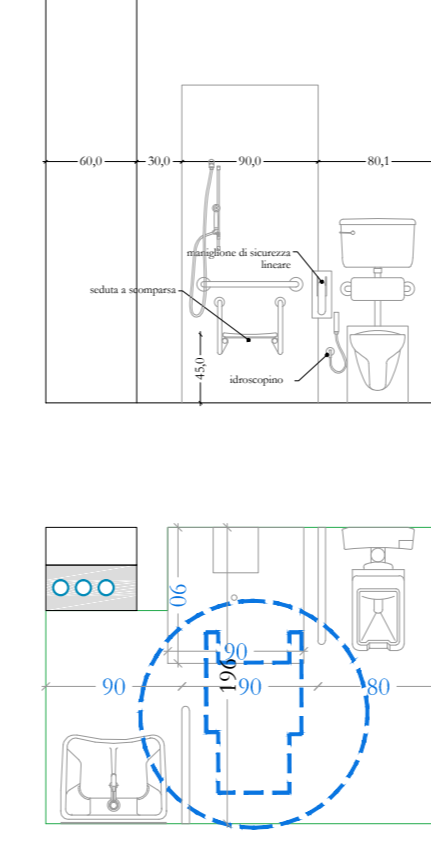

Bagno 23
Pianta, prospetto, 1:50

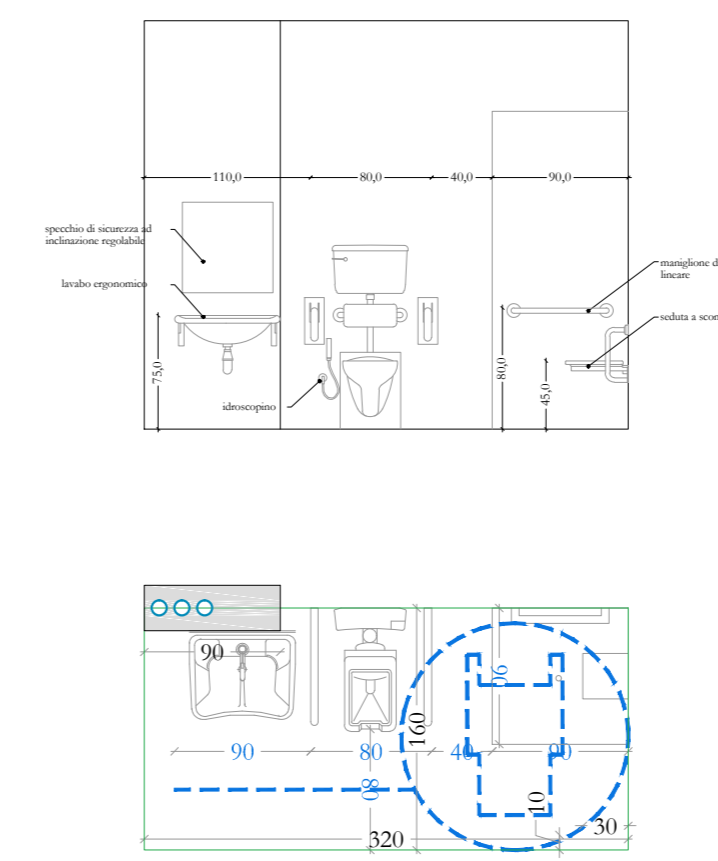

Bagno 24
Pianta, prospetto, 1:50

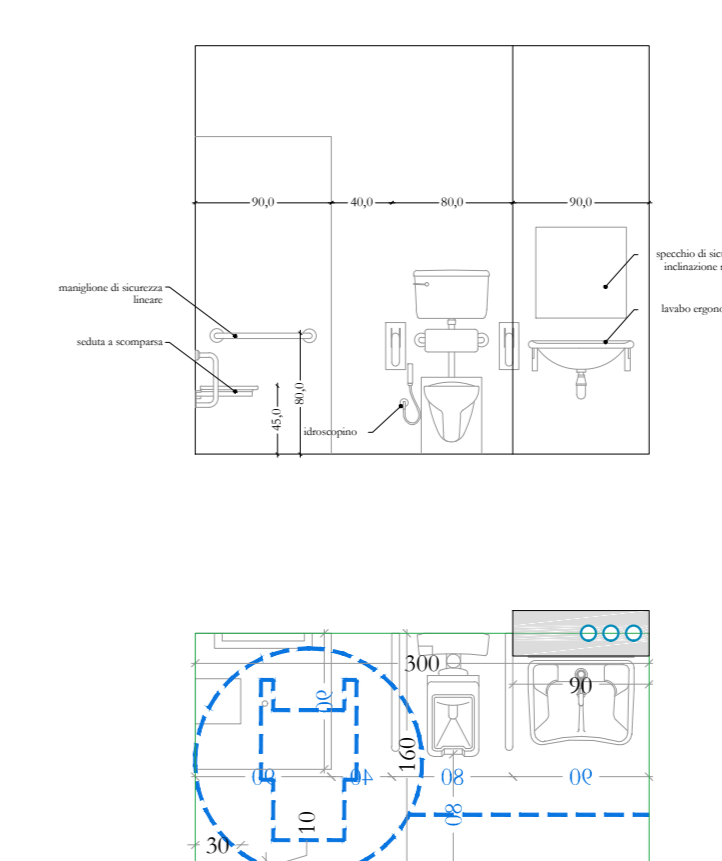

Bagno 25
Pianta, prospetto, 1:50

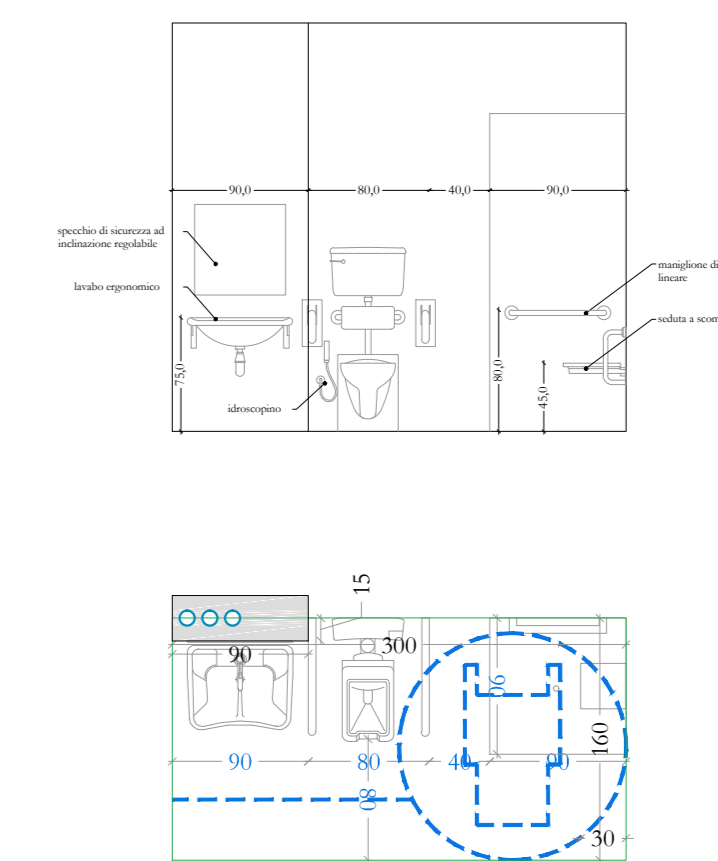

Bagno 26
Pianta, prospetto, 1:50

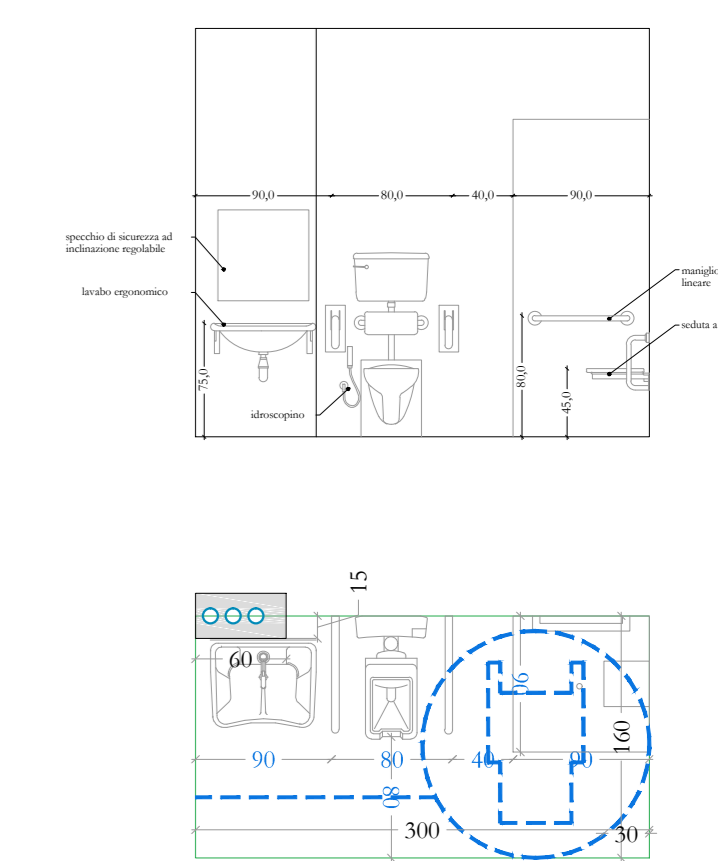

Bagno 27
Pianta, prospetto, 1:50