

TIPOLOGIA EDILIZIA 1

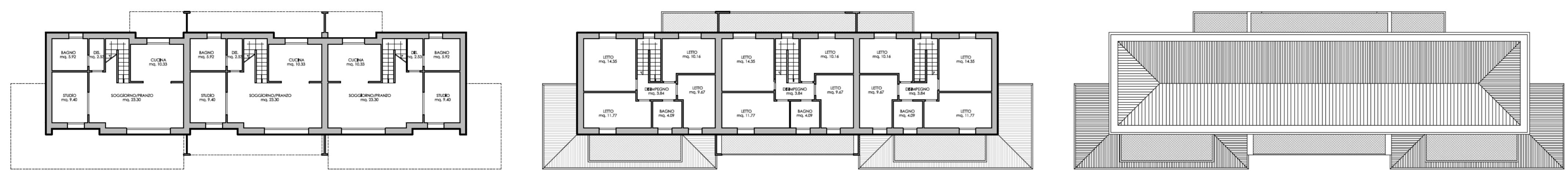

TIPOLOGIA EDILIZIA 2

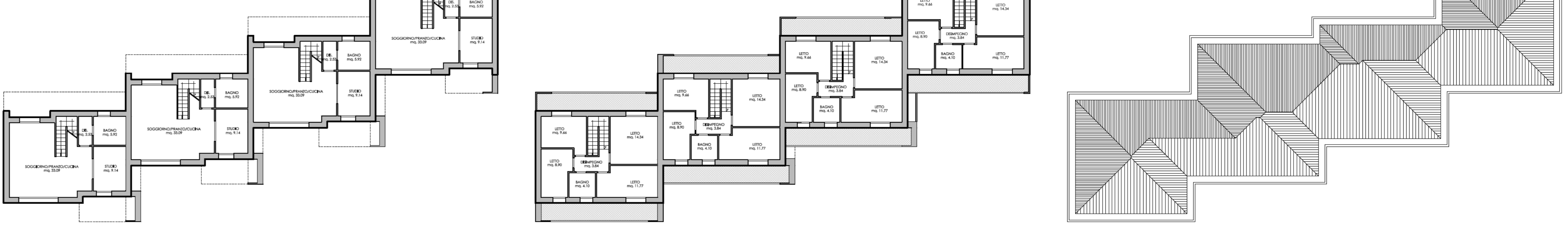

TIPOLOGIA EDILIZIA 3

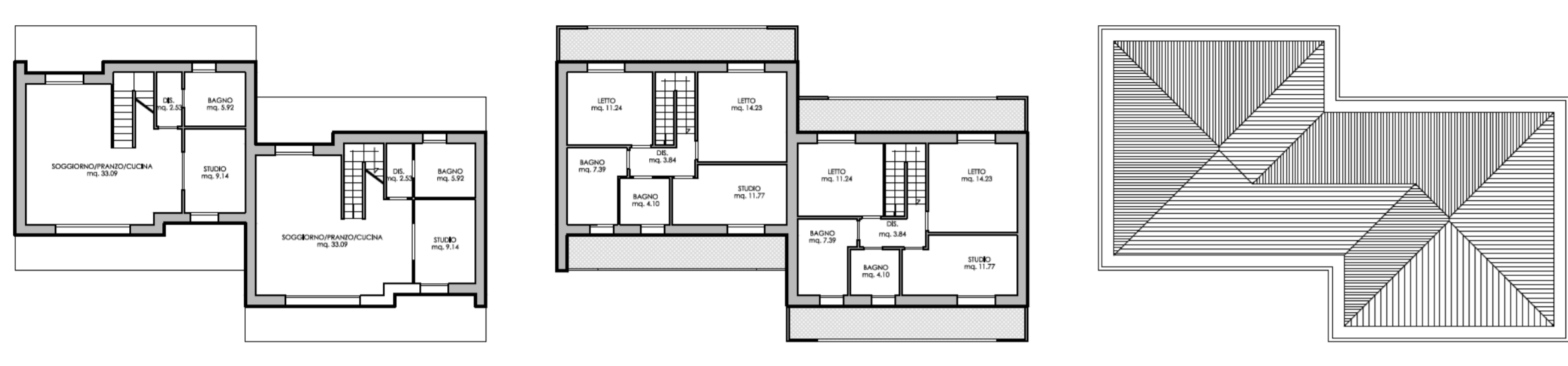

TIPOLOGIA EDILIZIA 4

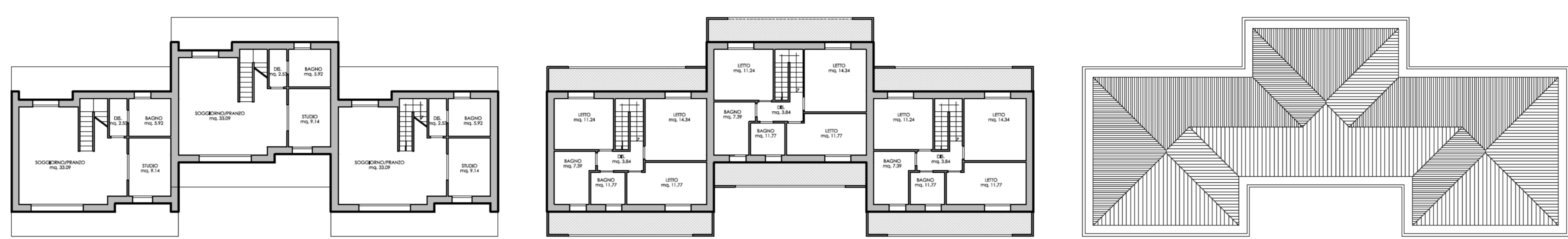

TIPOLOGIA EDILIZIA 5

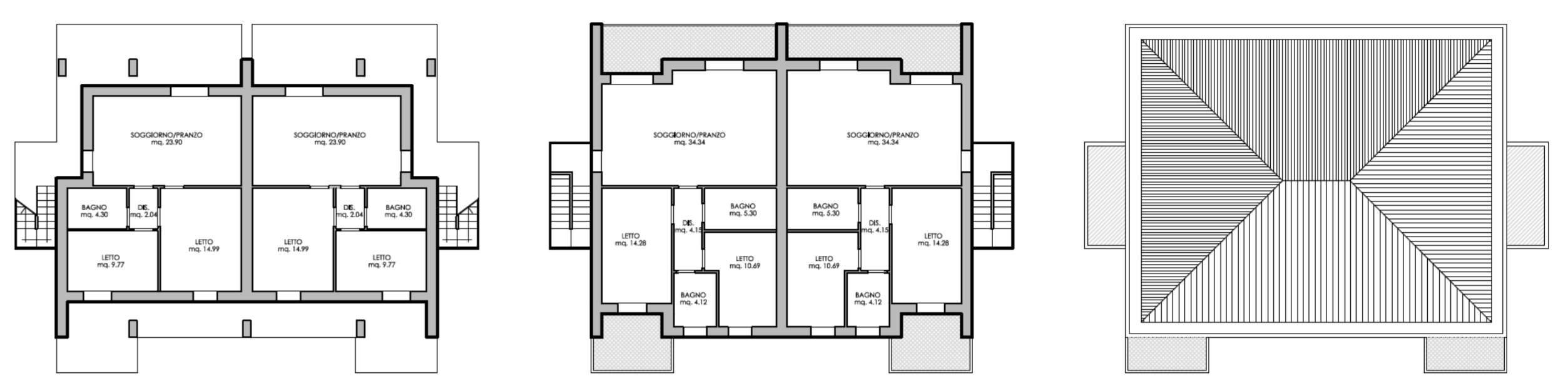

TIPOLOGIA EDILIZIA 6

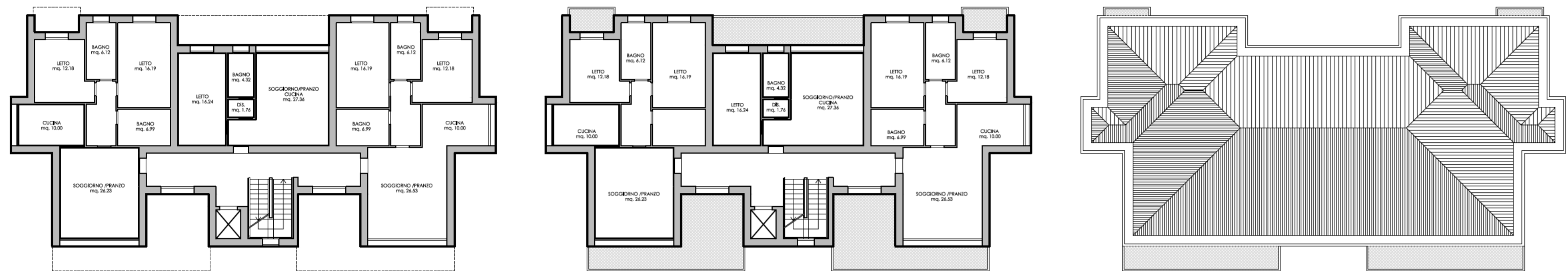

TIPOLOGIA EDILIZIA 7

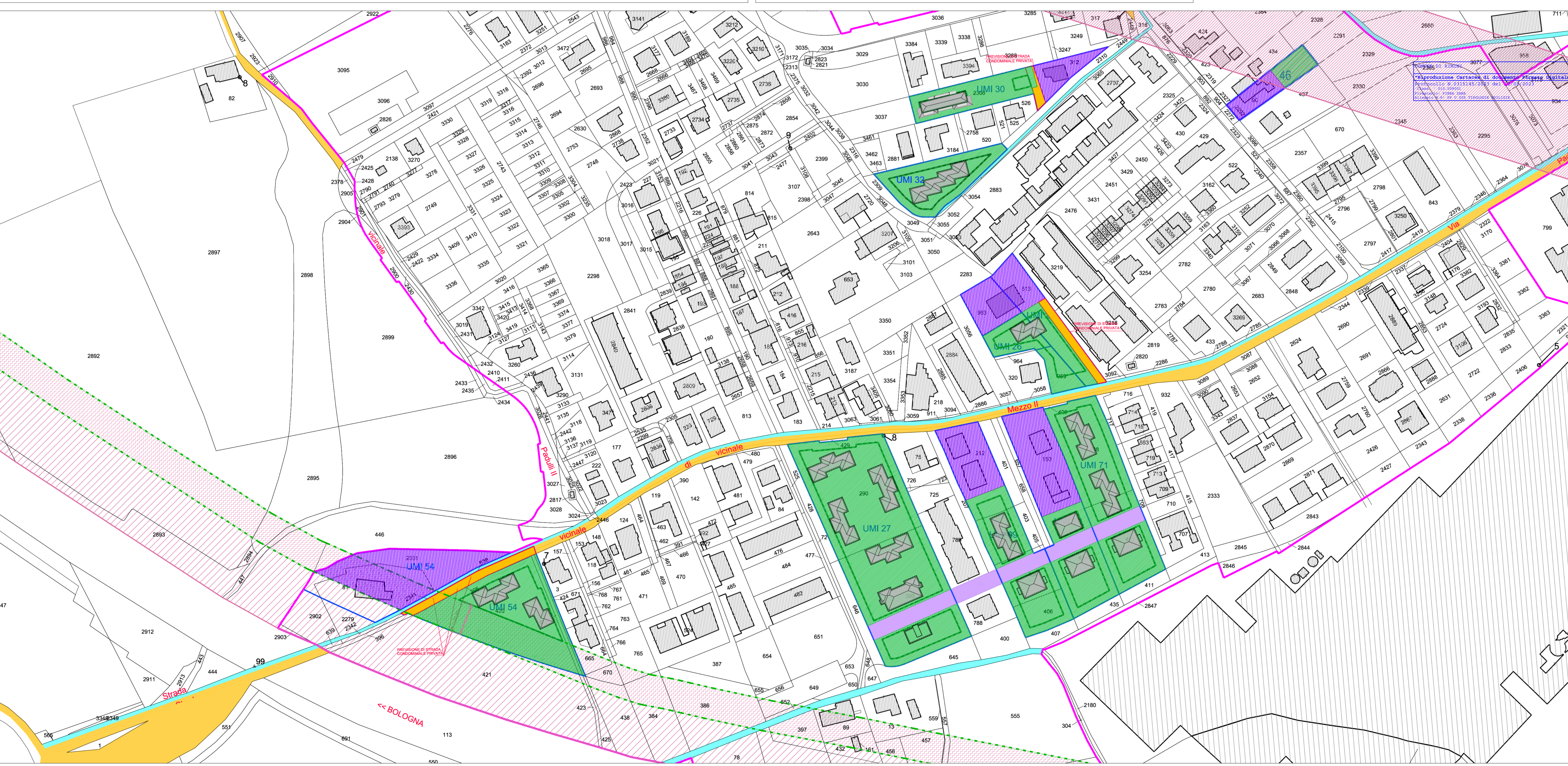
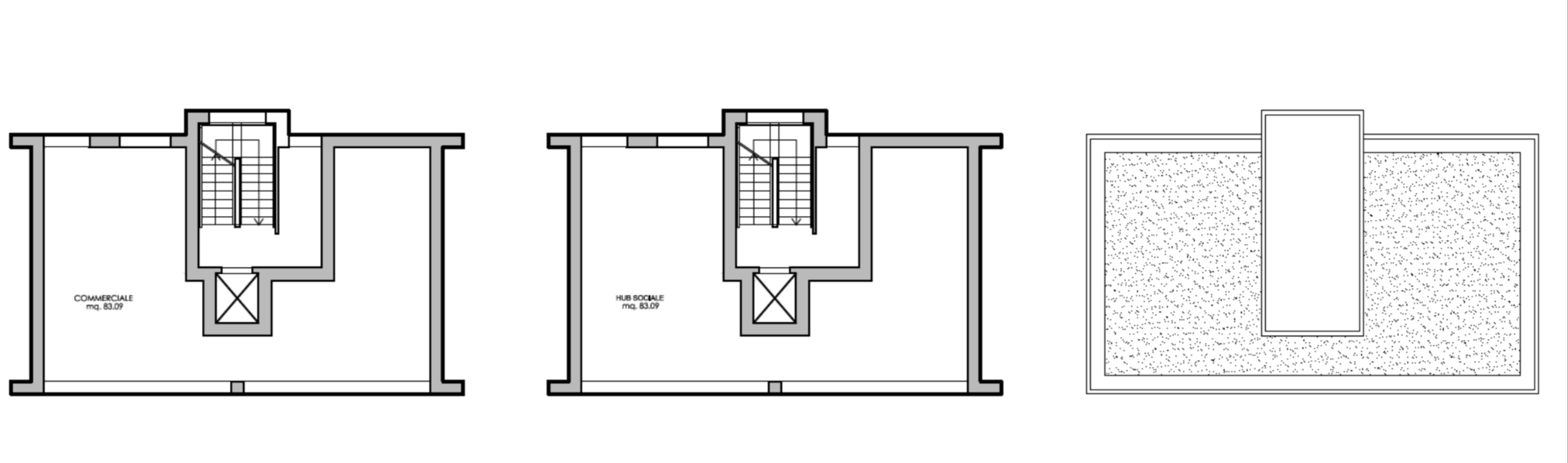

LEGENDA

- Linea magenta: Limite Piano Particolareggiato Consorzio "Padull"
- Linea blu tratteggiata: Perimetro UMI Piano di Completamento
- Area verde: Area in proprietà privata
- Area gialla: Area soggetta a nuova edificazione
- Linea verde: Perimetro di massimo ingombro
- Area viola: Area privata ad uso pubblico
- Linea arancione: Previsione di strada condominiale privata
- Area rosa: Vincolo Elettrdotto
- Area grigia: Fascia di rispetto stradale
- Area bianca con linee: Esproprio ANAS

COMUNE DI RIMINI
 SETTORE PIANIFICAZIONE URBANISTICA ATTUATIVA
 DIREZIONE GENERALE
 SETTORE GOVERNO DEL TERRITORIO
 U.O. PIANIFICAZIONE ATTUATIVA
 Responsabile del Procedimento
 Ing. Carlo Mario Pasquazzi

PIANO PARTICOLAREGGIATO DI INIZIATIVA PUBBLICA DI COMPLETAMENTO
 DEL PIANO PARTICOLAREGGIATO DENOMINATO "PIANO PARTICOLAREGGIATO CONSORTILE PADULL"
 ZONA CS: RESIDENZIALE SPECIALE DI ESPANSIONE
 ADOTTATO CON DELIBERA C.C. N. 81 DEL 23/12/2021

PROGETTO PRELIMINARE
 URBANISTICO

TIPOLOGIE EDILIZIE INDICATIVE (N.T.A. Art. 14)	Enti
Inquadramento planimetrico	Il Direttore Tecnico
Piante	Ing. Eneo Ricci

Progettisti e Collaboratori Settore Urbanistica Arch. Paola Zani Geom. Michela Galante Ing. Enea Ricci Ing. Vito Santoro	Responsabile Coordinamento Generale di Progetto Arch. Paola Zani
Stato Studio Esig. Gen. Mauro Cappellini	Responsabile Progetto Urbanistico Arch. Paola Zani

3 - 4/11/2021	Revisione	P. Zani	P. Zani	P. Zani
1 - 20/12/2021	Approvazione	P. Zani	P. Zani	P. Zani
1 - 08/03/2022	Esposizione	P. Zani	P. Zani	P. Zani
1 - 01/04/2022	Decisione/Approvazione	P. Zani	P. Zani	P. Zani
Rev.	Data	Verificato	Approvato	

Società di Ingegneria
STUDIO TI s.r.l.
 Ingegneria & Architettura
 Via Feltrina, 148 - 47024 Serravalle (RN)
 Tel. +39 0541 98811 Fax +39 0541 98810
 info@studio-ti.com www.studio-ti.com

Elaborato: **PP U 005**
 Scala: **1:1000 - 1:200**
 N. Reportorio: **2021-0098**