

# COMUNE DI RIMINI

OGGETTO	PIANO URBANISTICO DI INIZIATIVA PRIVATA SCHEDA 8/15
UBICAZIONE	Via FILIPPO RE - RIMINI
PROPRIETA'	
PROPRIETA'	

PROGETTISTI	<p>Arch. Massimo Morandi via Flaminia 185/g - 47900 - Rimini tel. 0541/307186 - fax. 0541/ e-mail: info@architettomorandi.it</p> <p>Arch. Stefania Bindi via Lamarmora,27 - 47827 - Villa Verucchio tel. 0541/790253 - fax 0541/791938 e-mail: stefaniabi@libero.it</p> <p>Ing.Eolo Abati via Valentini, 15 - 47900 - Rimini tel. 0541/790253 - fax 0541/791938 e-mail: titano18@libero.it</p>
-------------	--

DOCUMENTAZIONE FOTOGRAFICA DELLO STATO DI FATTO		
SCALA	DATA	TAVOLA
1:500	25.11.2010	03

c:\arch\bricolini piazzale tosalip.p\_definitivo ott2010\tav3 doc fotografica.dwg

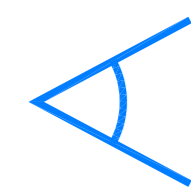
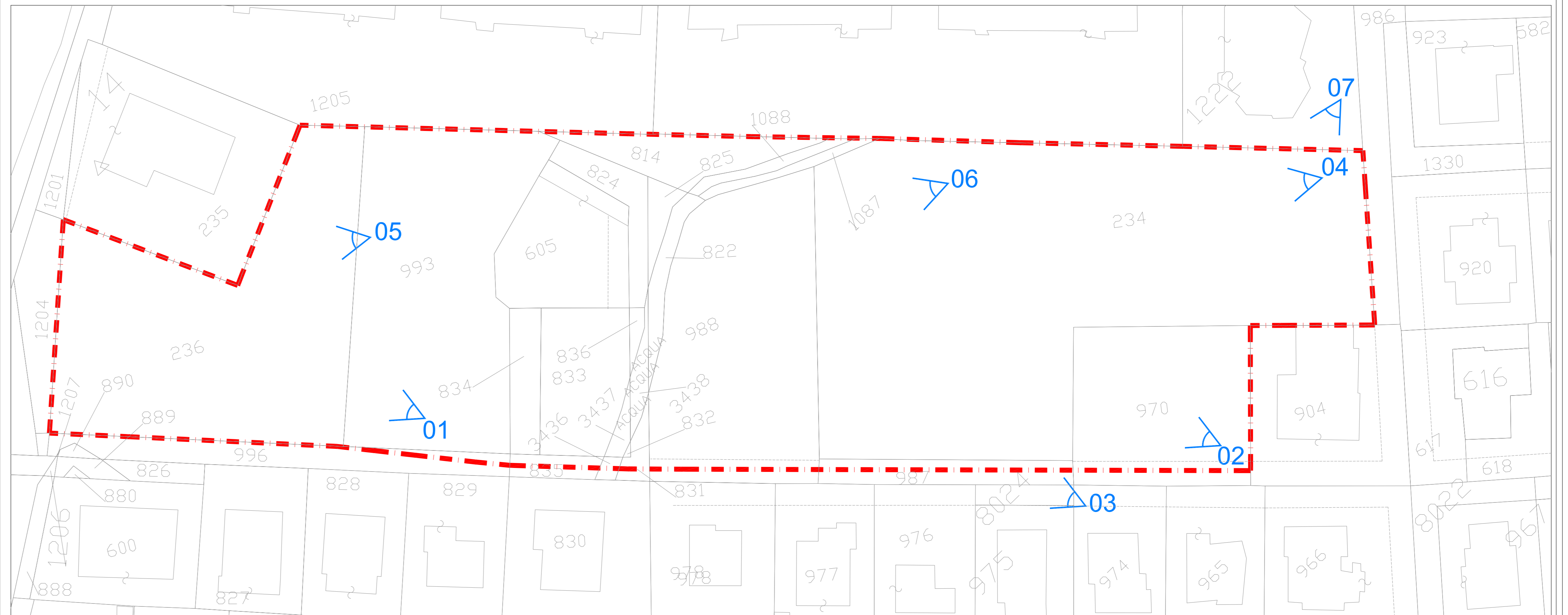

PUNTI DI VISTA

--- LIMITE SCHEDA 8.15



FOTO 01



FOTO 02



FOTO 03



FOTO 04



FOTO 05



FOTO 06



FOTO 07