

SPAZIO RISERVATO ALL'UFFICIO TECNICO

PROTOCOLLO

PROPRIETA'

Comune di Rimini
 Direzione Pianificazione e Gestione Territoriale
 U.O. Piani Attuativi

**VARIANTE A PIANO URBANISTICO PREVENTIVO
 SCHEDA DI PROGETTO 13.26B**

UBICAZIONE **RIMINI - viale Siracusa - via Vico - via Portofino** TIMBRO E FIRMA PROGETTISTA

PROGETTISTA GENERALE
Ing. Ivano Tasini

PROGETTISTA SPECIALISTICO

OGGETTO
RILIEVO FABBRICATI ESISTENTI

SCALA **1:1000** DATA **22.05.2023** REVISIONE **20.02.2024** N. Tavola **Tav.2**

LEGENDA
 PRG
 FABBRICATI IN DEMOLIZIONE
 FABBRICATI CHE NON VERRANNO DEMOLITI

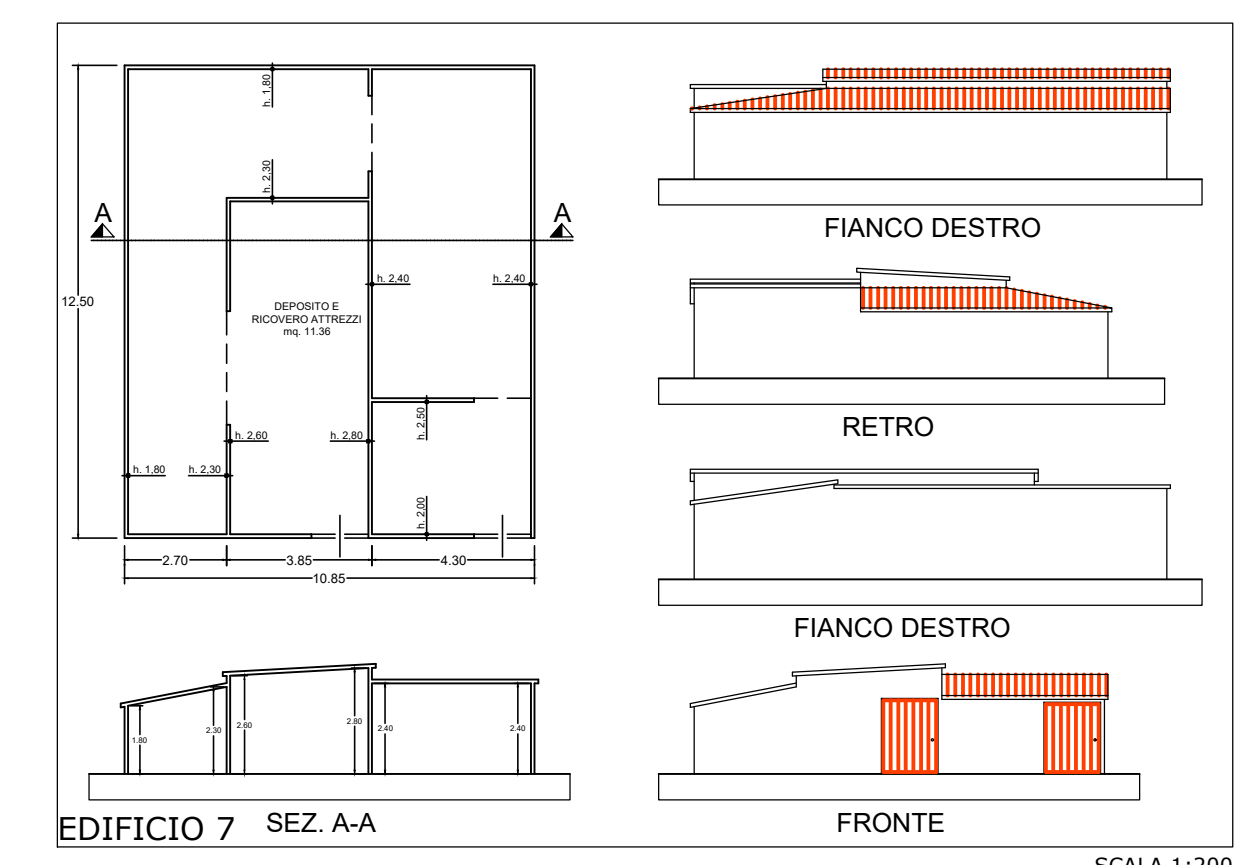
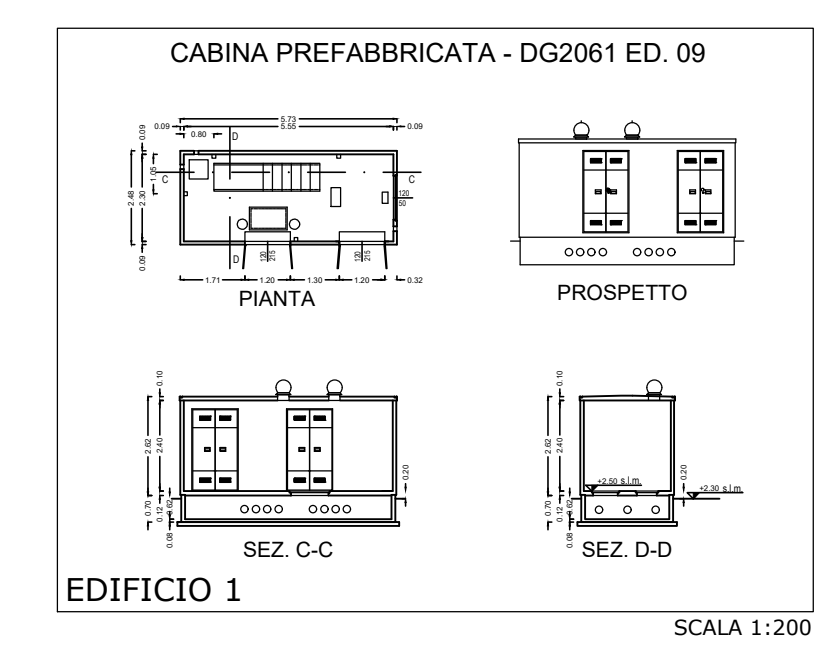
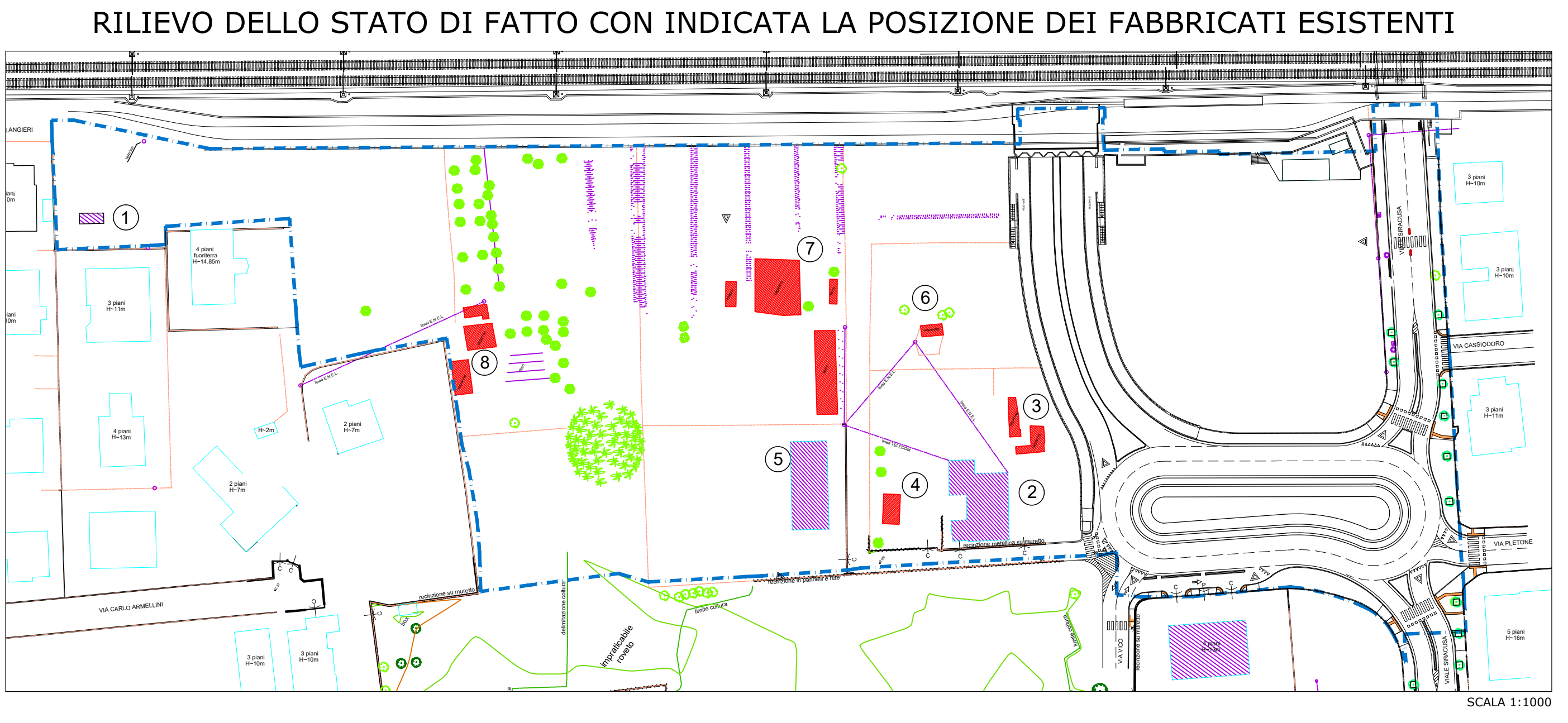

CARATTERISTICHE EDIFICIO 7

SUPERFICIE UTILE
 - Piano Terra

12,50 x 10,85 =	135,63	135,63
TOTALE mq	135,63	135,63

ATTI AUTORIZZATIVI PRECEDENTI
 Domanda di Concessione in Sanatoria prot. n. 47687/A Reg. n. 41114 del 27/02/1995

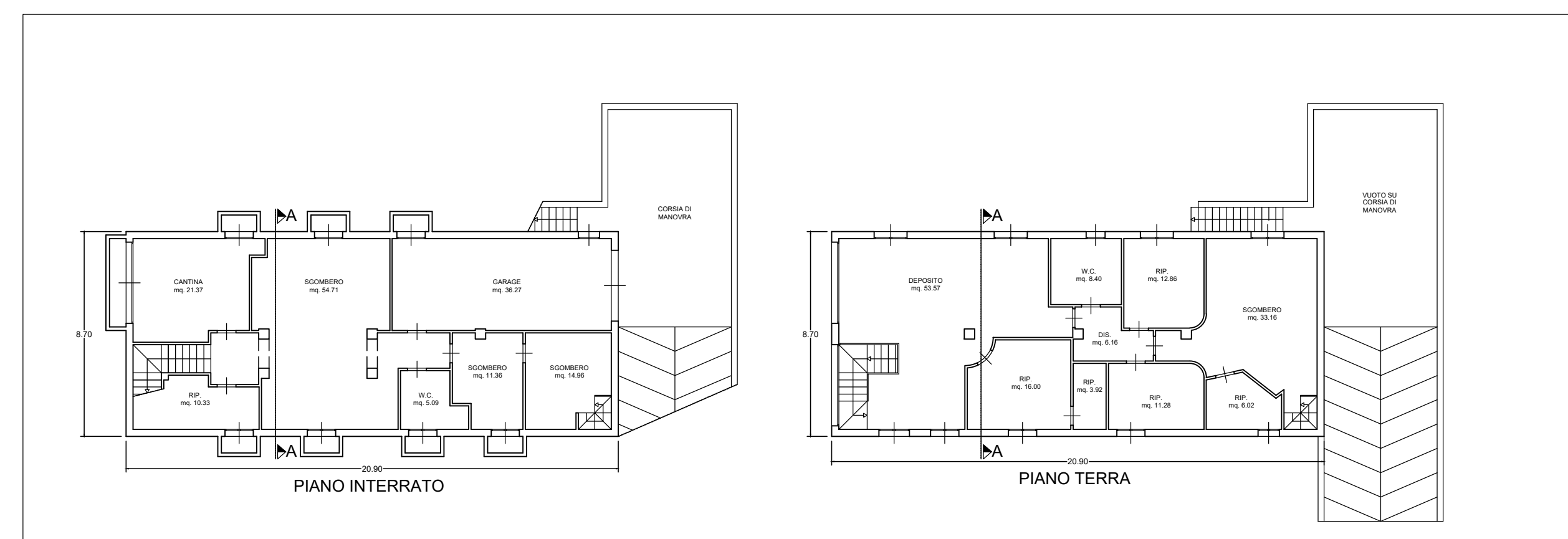

CARATTERISTICHE EDIFICIO 5

SUPERFICIE UTILE
 - Piano Terra

20,90 x 8,70 =	181,83	181,83
TOTALE mq	181,83	181,83

ATTI AUTORIZZATIVI PRECEDENTI
 Domanda di Concessione in Sanatoria prot. n. 996 1 3919 Reg. 43368
 Concessione edilizia n. 285/97 del 13/07/1998
 DIA del 07/08/1998
 DIA del 18/02/2000

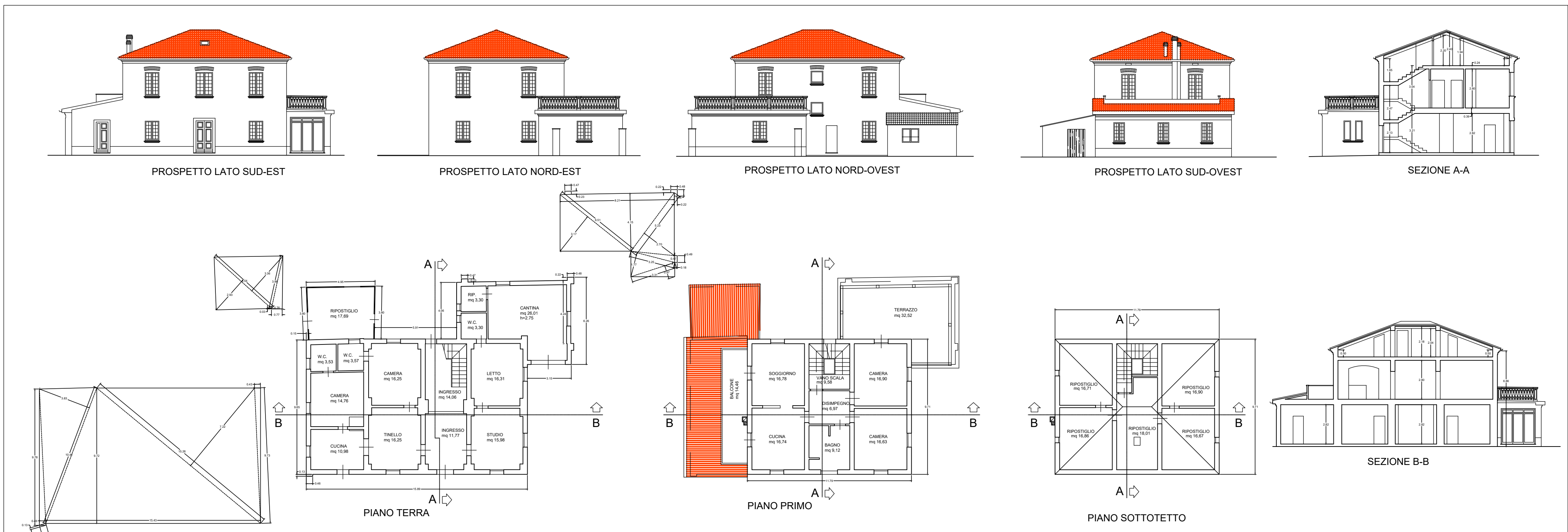

CARATTERISTICHE EDIFICIO 2

SUPERFICIE UTILE
 - Piano Terra

Edificio centrale	0,48 x 0,13 / 2 =	0,03
	9,78 x 0,46 / 2 =	2,25
	10,41 x 3,83 / 2 =	19,94
	15,43 x 9,72 / 2 =	74,98
	15,26 x 7,22 / 2 =	55,09
	9,73 x 0,43 / 2 =	2,09
TOTALE mq		154,38

Ripostiglio

5,54 x 2,93 / 2 =	8,12
5,54 x 3,36 / 2 =	9,31
3,86 x 0,76 / 2 =	1,47
0,77 x 0,03 / 2 =	0,01
TOTALE mq	18,90

Cartina+ripostigli+wc

6,51 x 3,17 / 2 =	10,32
0,47 x 0,23 =	0,11
8,21 x 4,15 / 2 =	17,04
0,22 x 0,48 =	0,11
0,22 x 0,44 =	0,10
5,23 x 2,7 / 2 =	7,06
3,25 x 0,47 / 2 =	0,76
3,25 x 1,77 / 2 =	2,88
3,31 x 0,97 / 2 =	1,61
0,49 x 0,18 =	0,09
TOTALE mq	40,06

- Piano Primo

Edificio centrale	11,79 x 9,74 / 2 =	114,83
TOTALE mq	114,83	328,17

ATTI AUTORIZZATIVI PRECEDENTI
 Domanda di Concessione in Sanatoria prot. n. 93591/C del 01/03/1995 Reg. 44206/94

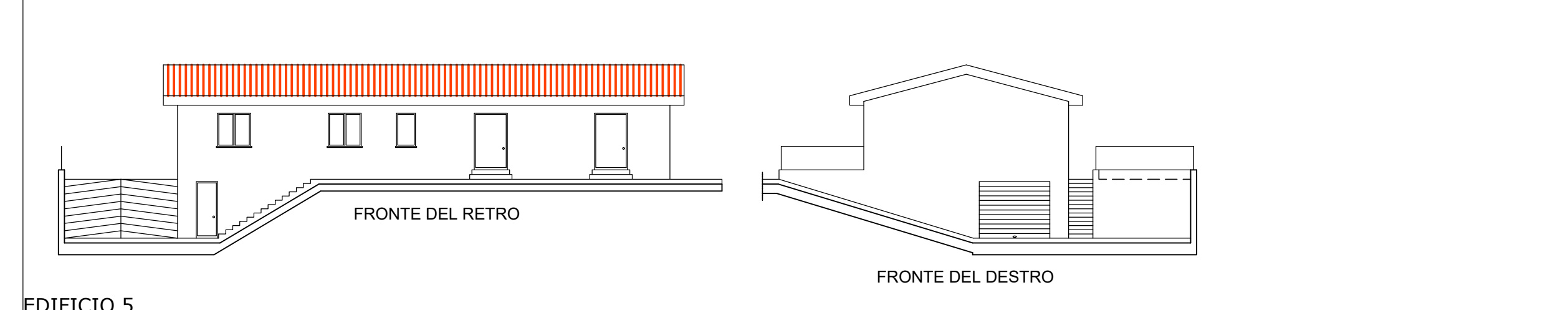

CARATTERISTICHE EDIFICIO 8

SUPERFICIE UTILE
 - Piano Terra

A	5,65 x 6,55 =	37,01	37,01
B	2,5 x 6,55 / 2 =	8,19	8,19
C	1,5 x 1,45 =	2,18	
	2,4 x 1,45 =	3,48	
TOTALE mq		50,85	

ATTI AUTORIZZATIVI PRECEDENTI
 Concessione Edilizia in Sanatoria prot. n. 166475 del 20/09/2004 Sanatoria n. 14138

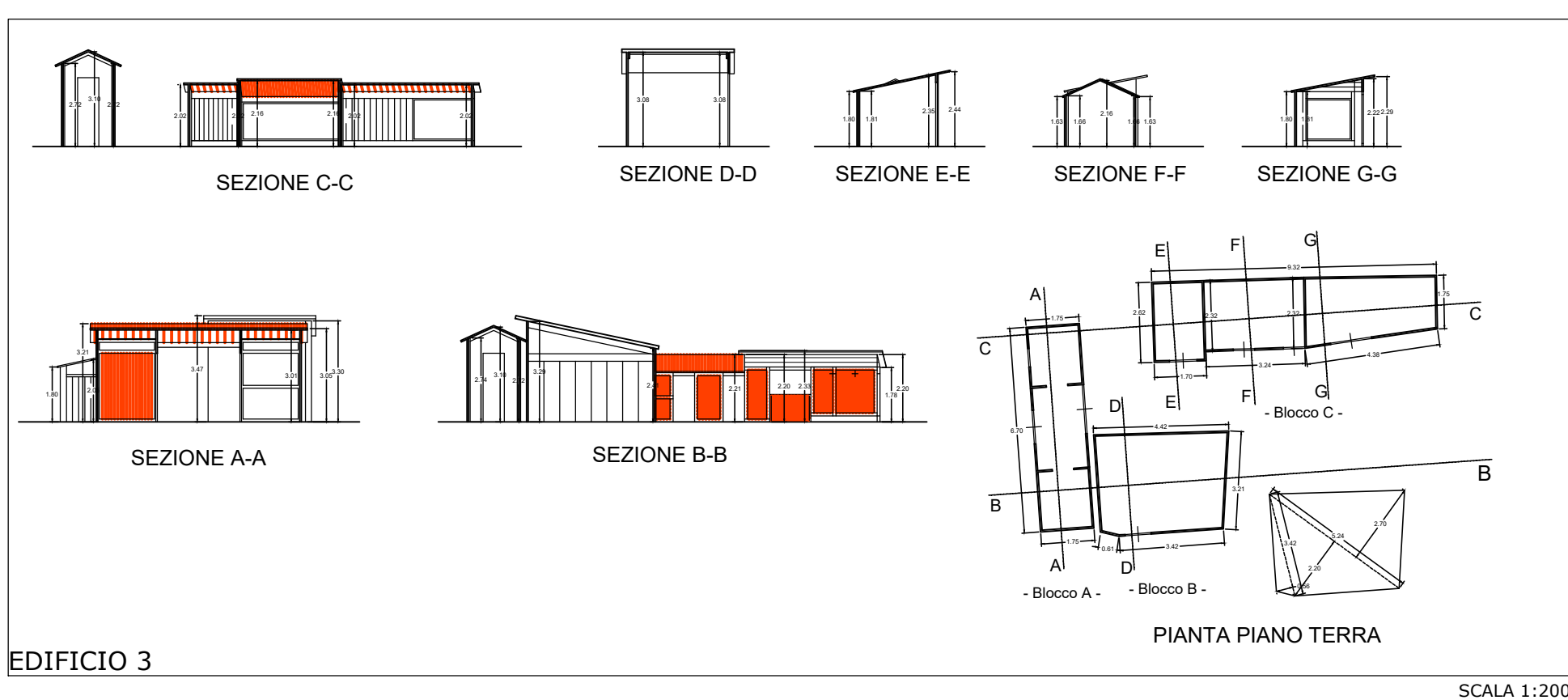

CARATTERISTICHE EDIFICIO 3

SUPERFICIE UTILE
 - Piano Terra

A	6,7 x 1,75 =	11,73	11,73
B	3,42 x 0,56 / 2 =	0,96	
	5,24 x 2,20 / 2 =	5,76	
	5,24 x 2,7 / 2 =	7,07	13,80
C	2,62 x 1,7 =	4,45	
	3,24 x 2,32 =	7,52	
	(2,32+1,75) x 4,34 / 2 =	8,83	
TOTALE mq		20,80	46,32

ATTI AUTORIZZATIVI PRECEDENTI
 Domanda di Concessione in Sanatoria prot. n. 93049/F del 01/03/1995 Reg. 44764/94

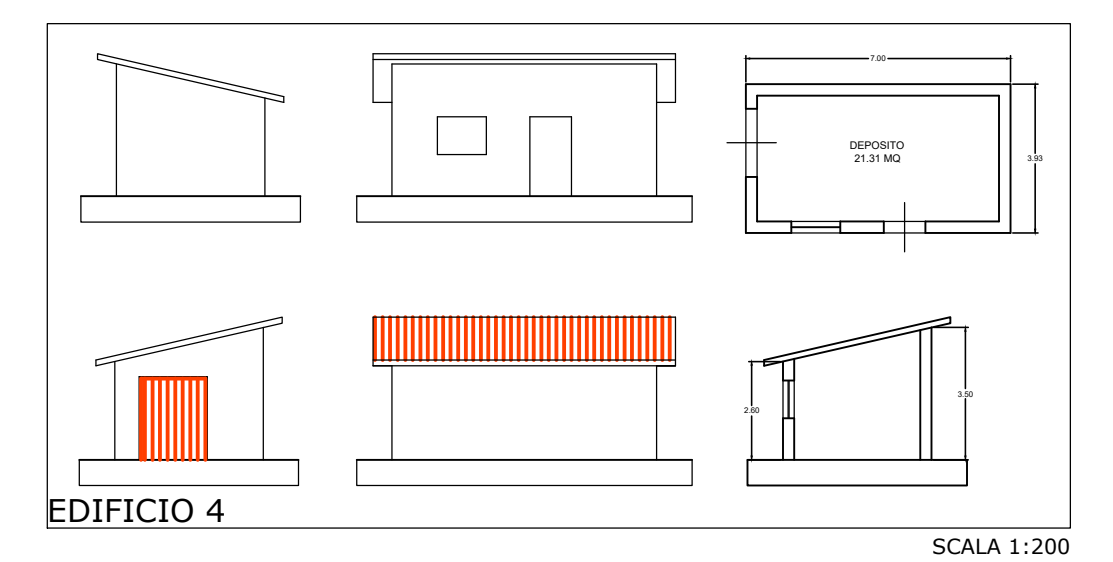

CARATTERISTICHE EDIFICIO 4

SUPERFICIE UTILE
 - Piano Terra

7,00 x 3,93 =	27,51	27,51
TOTALE mq	27,51	27,51

ATTI AUTORIZZATIVI PRECEDENTI
 Domanda di Concessione in Sanatoria prot. n. 76384/B Reg. 40646 Sanatoria n.51457

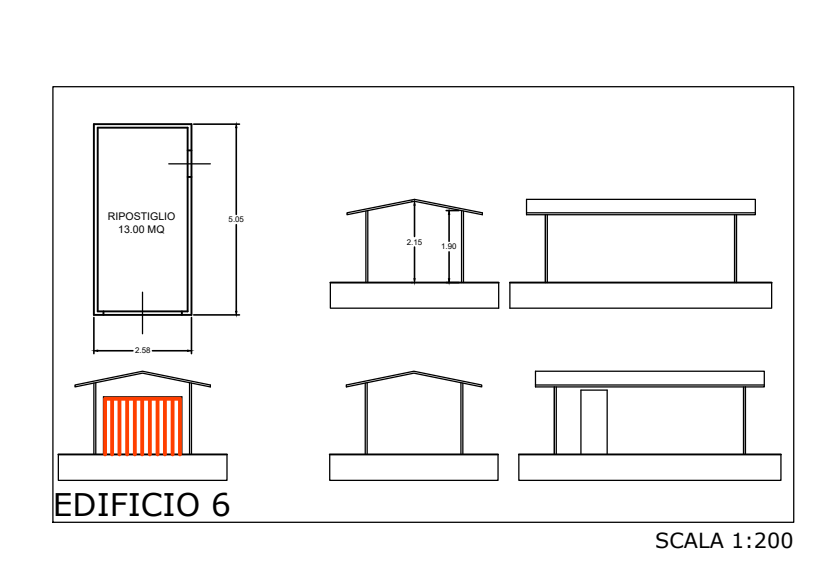

CARATTERISTICHE EDIFICIO 6

SUPERFICIE UTILE
 - Piano Terra

5,05 x 2,58 =	13,03	13,03
TOTALE mq	13,03	13,03

ATTI AUTORIZZATIVI PRECEDENTI
 Sanatoria n. 51989 del 27/12/2001

