

PROSPETTO VIA MARCONI
rilievo

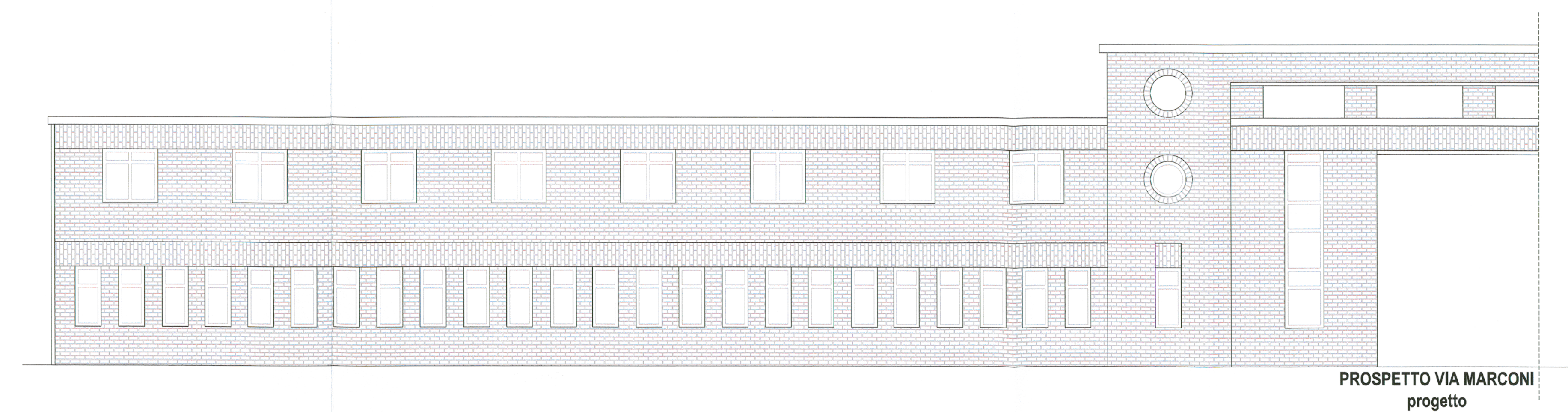

PROSPETTO VIA MARCONI
progetto

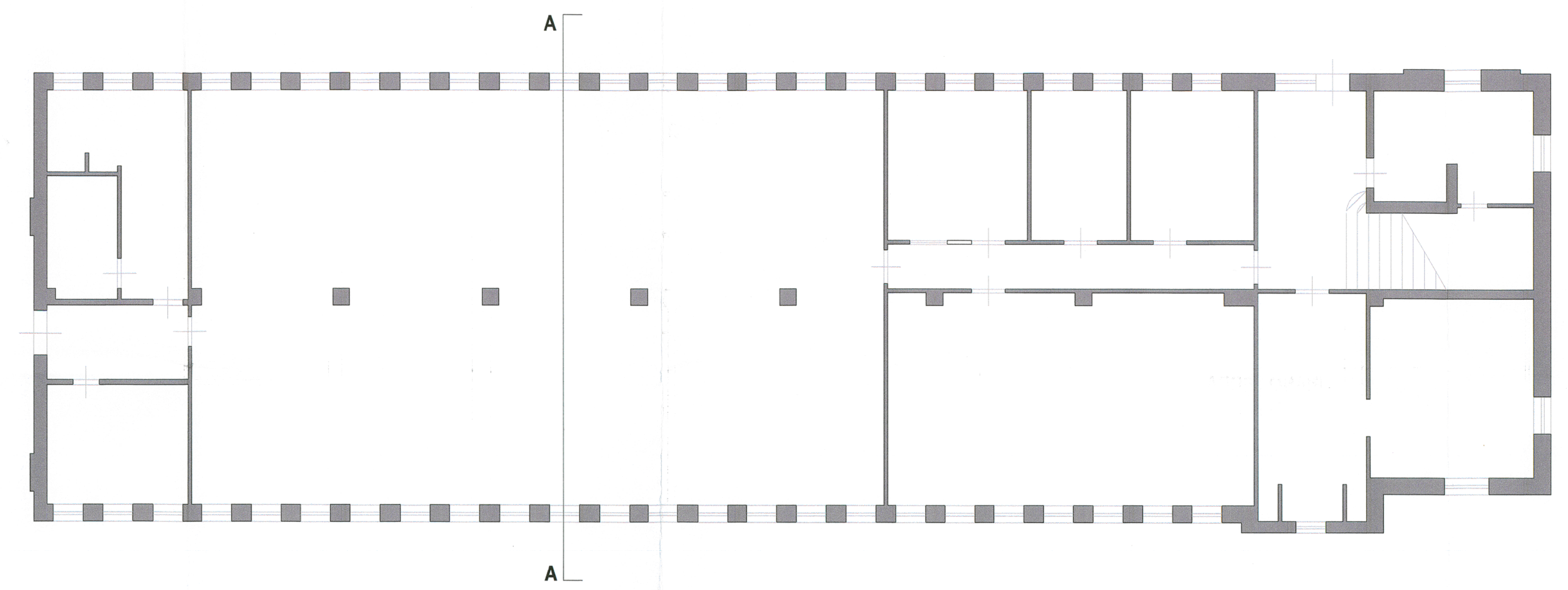
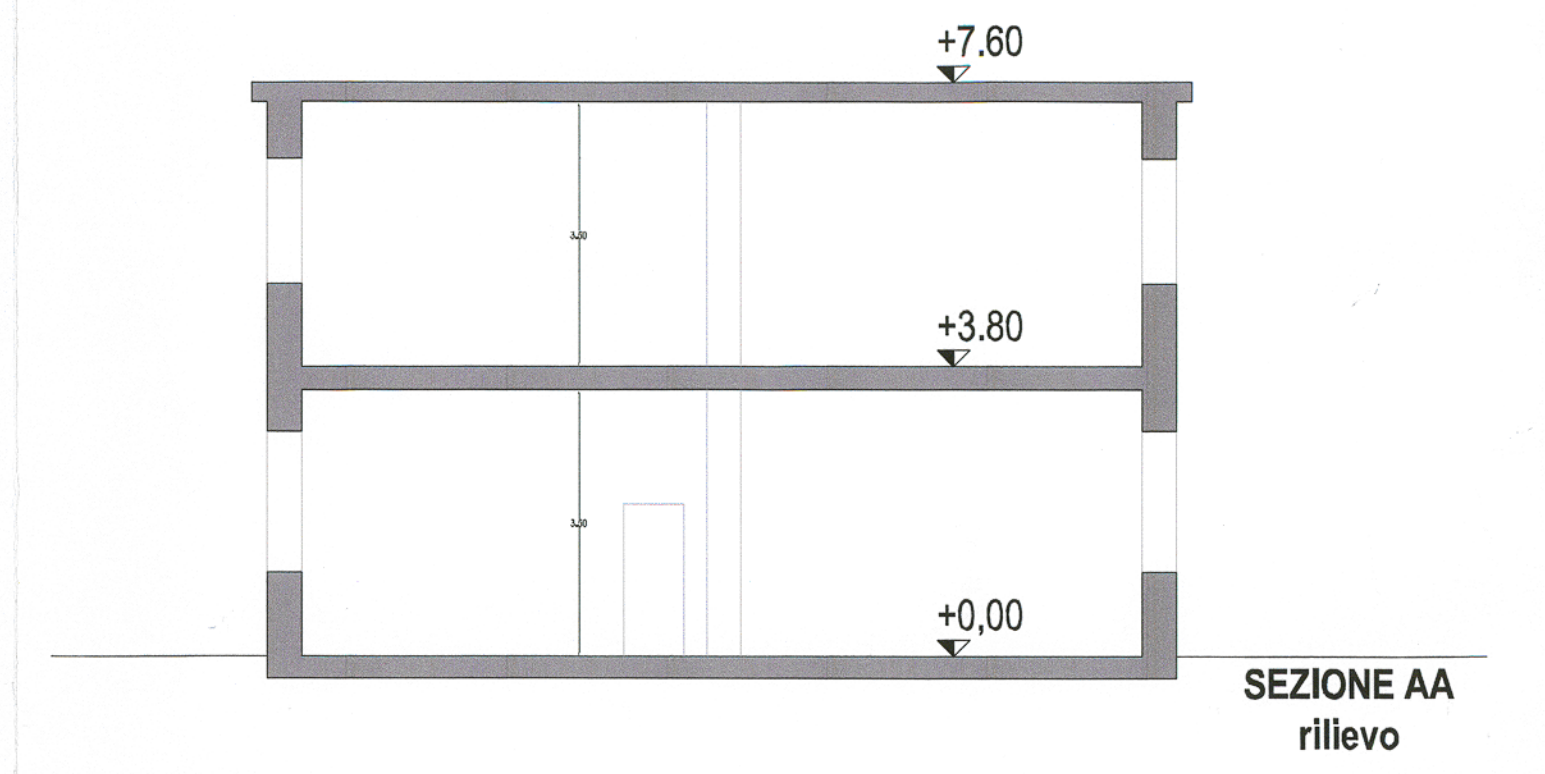
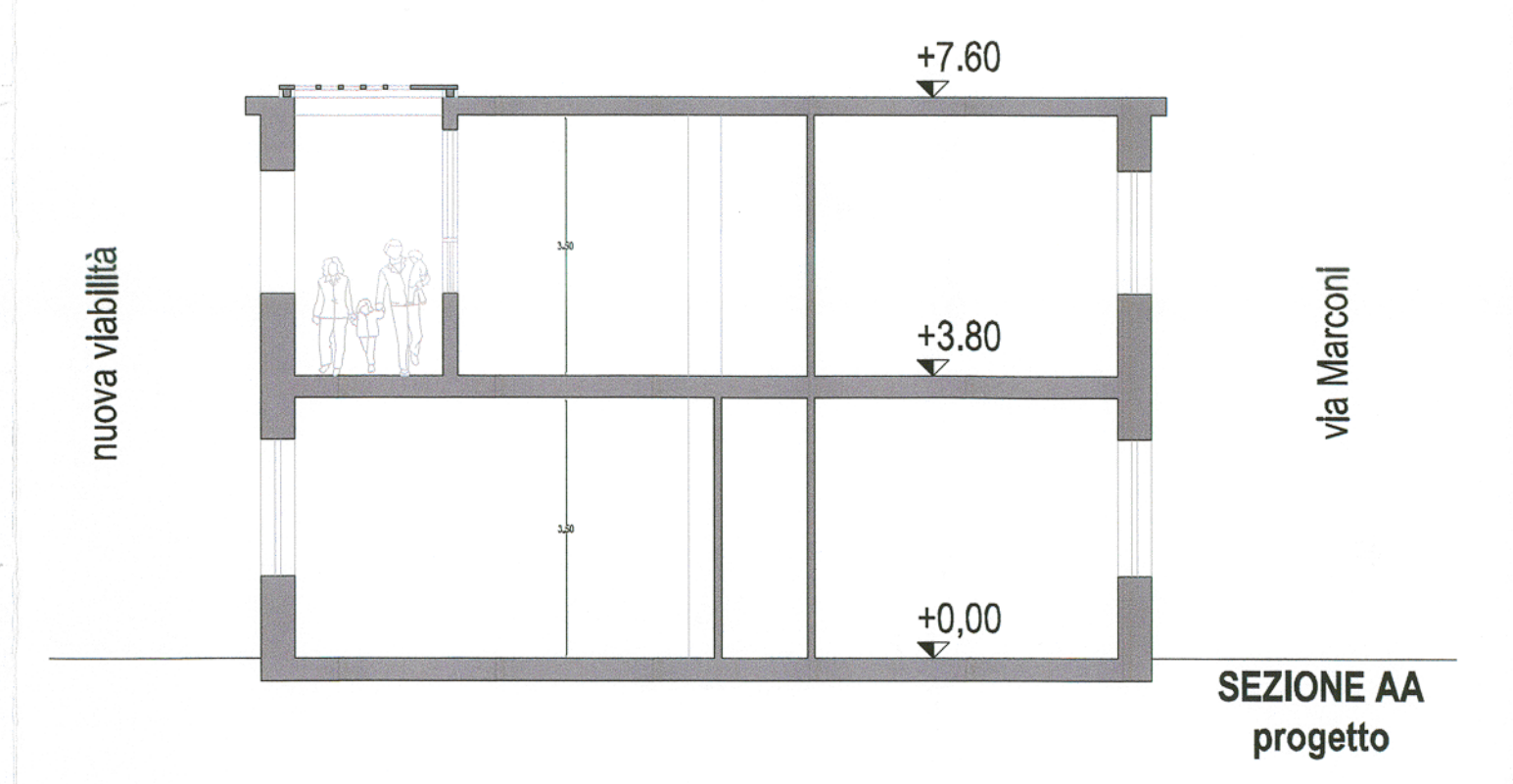

PIANO TERRA
rilievo

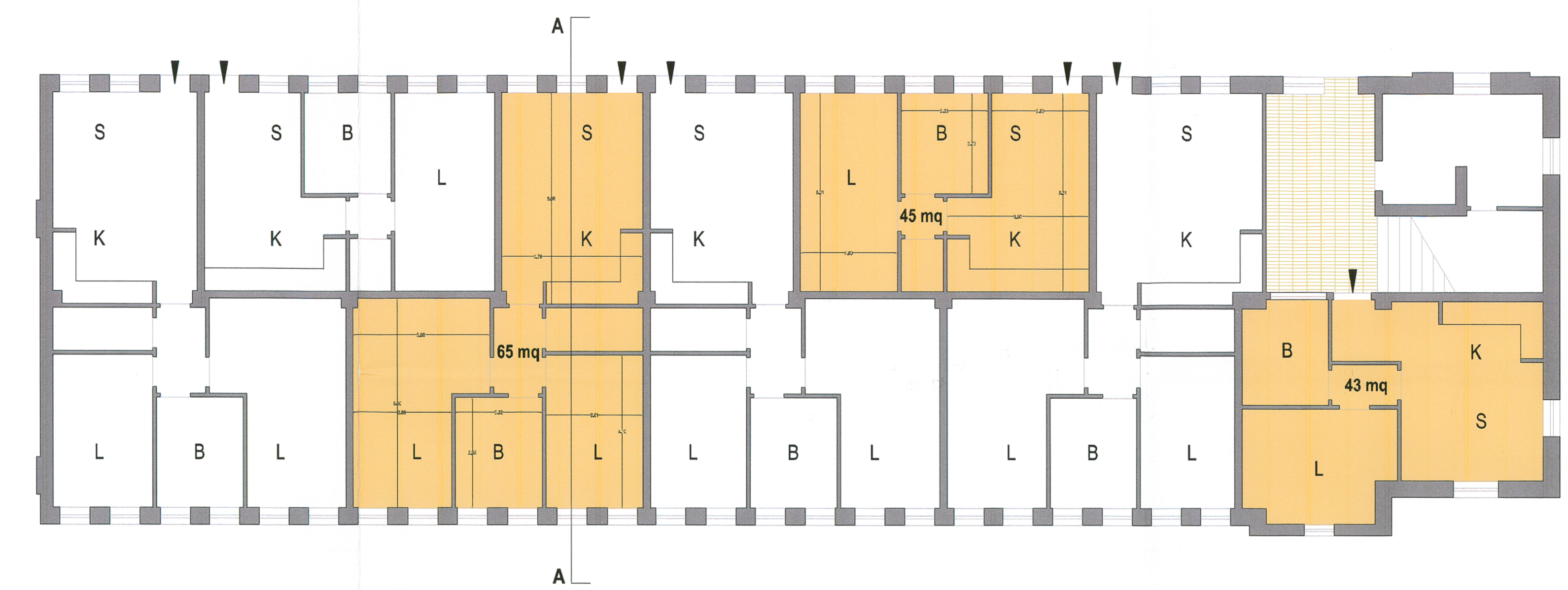

**PIANO TERRA
progetto**

quantità piano terra	
4 unità 65 mq	260 mq
2 unità 45 mq	90 mq
1 unità 43 mq	43 mq
	393 mq

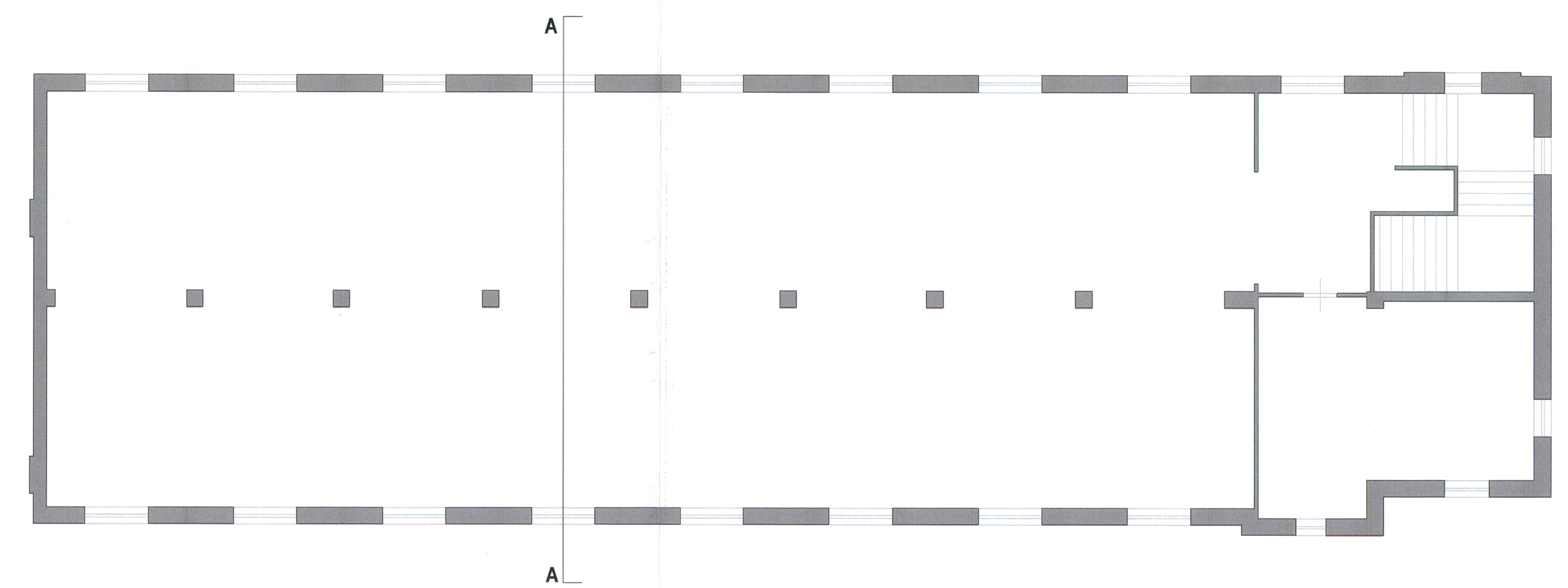

PIANO PRIMO
rilievo

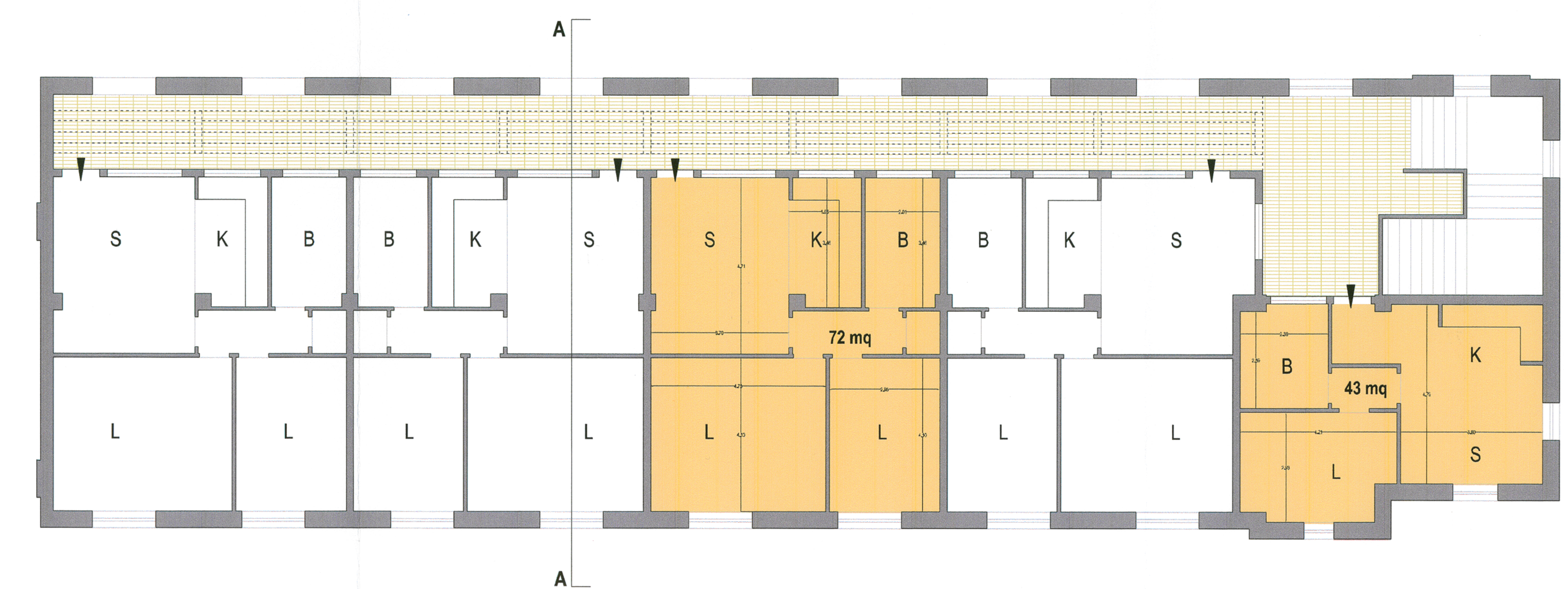

**PIANO PRIMO
progetto**

quantità 1° piano	
4 unità 72 mq	288 mq
1 unità 43 mq	43 mq
	321 mq

Slp complessiva
972 mq > 800 mq

ALLEGATO A ALLA DELIB. DI C.C. N. 17 DEL 20/10/2010

ORIGINALI PER L'UFFICIO
Comune di Rimini

COMUNE DI RIMINI

NUMERO PROT. 173.013

DATA 16 NOV. 2010 ENTRATA

FIG. MATR. MOT.

CLASSIFICA: PRATICA N.

P.U.A.

Piano Urbanistico Attuativo

Ex Corderie

Scheda progetto 4.3a

- Proprietà:
Residence Vise
Gruppo RENCC
viale Venezia 53
61100 Pesaro
- Progettisti:
Federico Oliva Associati coordinamento, aspetti urbanistici e tipologici
arch. Federico Oliva, arch. Paolo Galuzzi, arch. Piergiorgio Vitillo
con:
arch. Stefano Angiolini, arch. Elena Solero, ing. Giovanni Belgenio
ing. Corrado Verni aspetti tecnologici ed energetici
arch. Moreno Raffaelli aspetti viabilistici e verde

T10 Progetto di massima edificio da recuperare
per edilizia residenziale pubblica
scala 1:100