

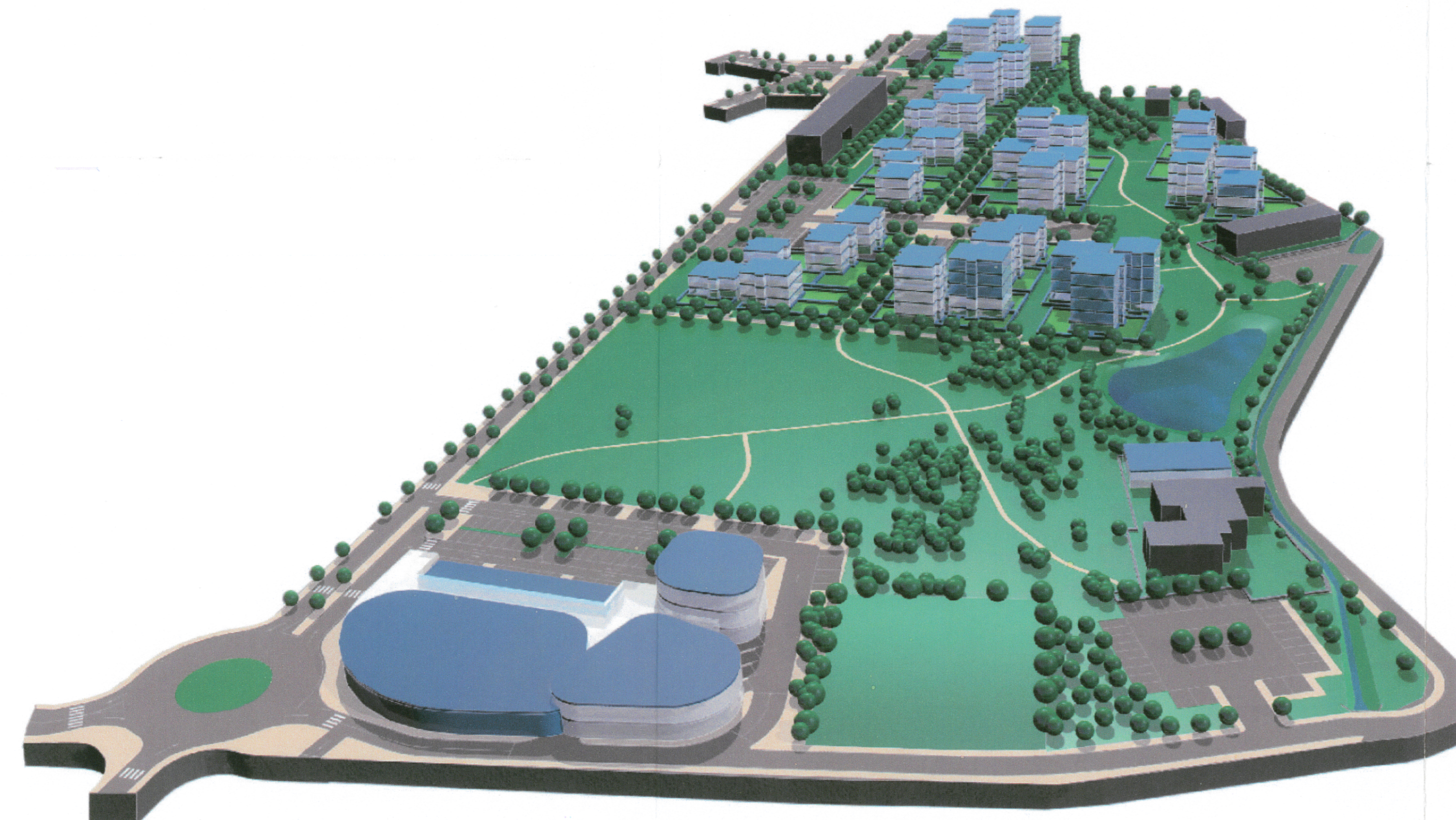

profilo B

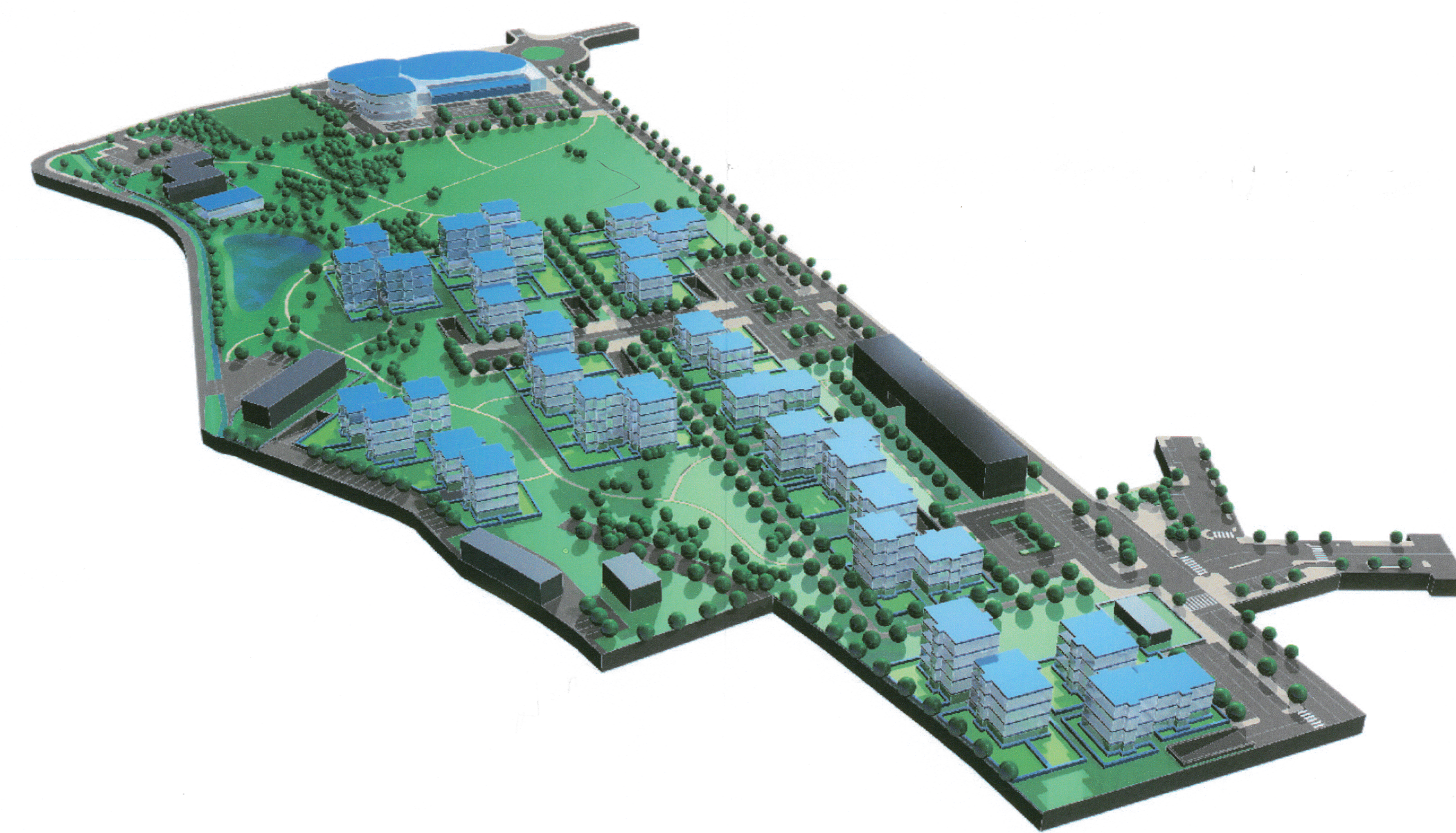

vista 2



vista 1

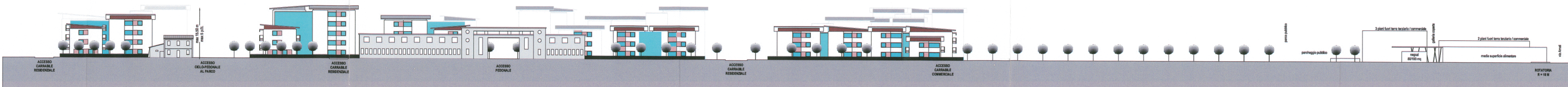

profilo A

Comune di Rimini ORIGINALI PER L'UFFICIO

PUA

Piano Urbanistico Attuativo

Ex Corderie

Scheda progetto 4.3a

COMUNE DI RIMINI
PROGETTO PROT. 173/013
DATA 26 NOV 2010
PRATICA N. 101/10

Proprietà:
Residence Viserba s.r.l.
Gruppo RENCO
viale Venezia 53
61100 Pesaro

Progettisti:
Federico Oliva Associati: coordinamento, aspetti urbanistici e tipologici
arch. Federico Oliva, arch. Paolo Galuzzi, arch. Piergiorgio Villa
con:
arch. Stefano Angiolini, arch. Elena Sclero, ing. Giovanni Belgioio
ing. Corrado Verri: aspetti tecnologici ed energetici
arch. Moreno Raffaelli: aspetti viabilistici e verde
geot. Daniela Tonini: aspetti acustici

T6a Planivolumetrico, profili regolatori,
viste prospettiche
scala 1:500