

PROVINCIA DI RIMINI  
 COMUNE DI RIMINI

**PIANO PARTICOLAREGGIATO CONSORTILE "PADULLI"**

Zona C5 di espansione del P.R.G. Vigente

COMMITTENTE :

PROGETTISTA : - Ing. GIUSEPPE FERRI

COLLABORATORI : - Arch. CRISTIAN MARZOLI  
 - Geom. STEFANO VALLONI

Tav. 2 PERIMETRAZIONE DEL P.P. CONFRONTATA CON STRALCIO P.R.G. E CONFINI CATASTALI - scala 1:2000 GENNAIO 2006

Lo Studio A si riserva a termini di legge la proprietà del presente disegno con diritto di riproduzione o adozione a terzi senza sua autorizzazione.

**LEGENDA**

Dati catastali N.C.T.: COMUNE DI RIMINI - FOGLIO 82/92

PERIMETRO DEL PIANO PARTICOLAREGGIATO



AREE PER VIABILITA' PUBBLICA DI PROGETTO CHE NON PARTECIPANO AL COMPUTO DELLA S.U.

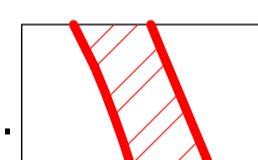

CONFINI CATASTALI

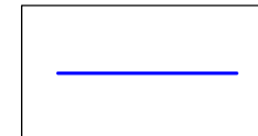

PERIMETRO DEL P.P. SU STRALCIO P.R.G. COL TRACCIATO REALE DELL'AREA DI INTERVENTO

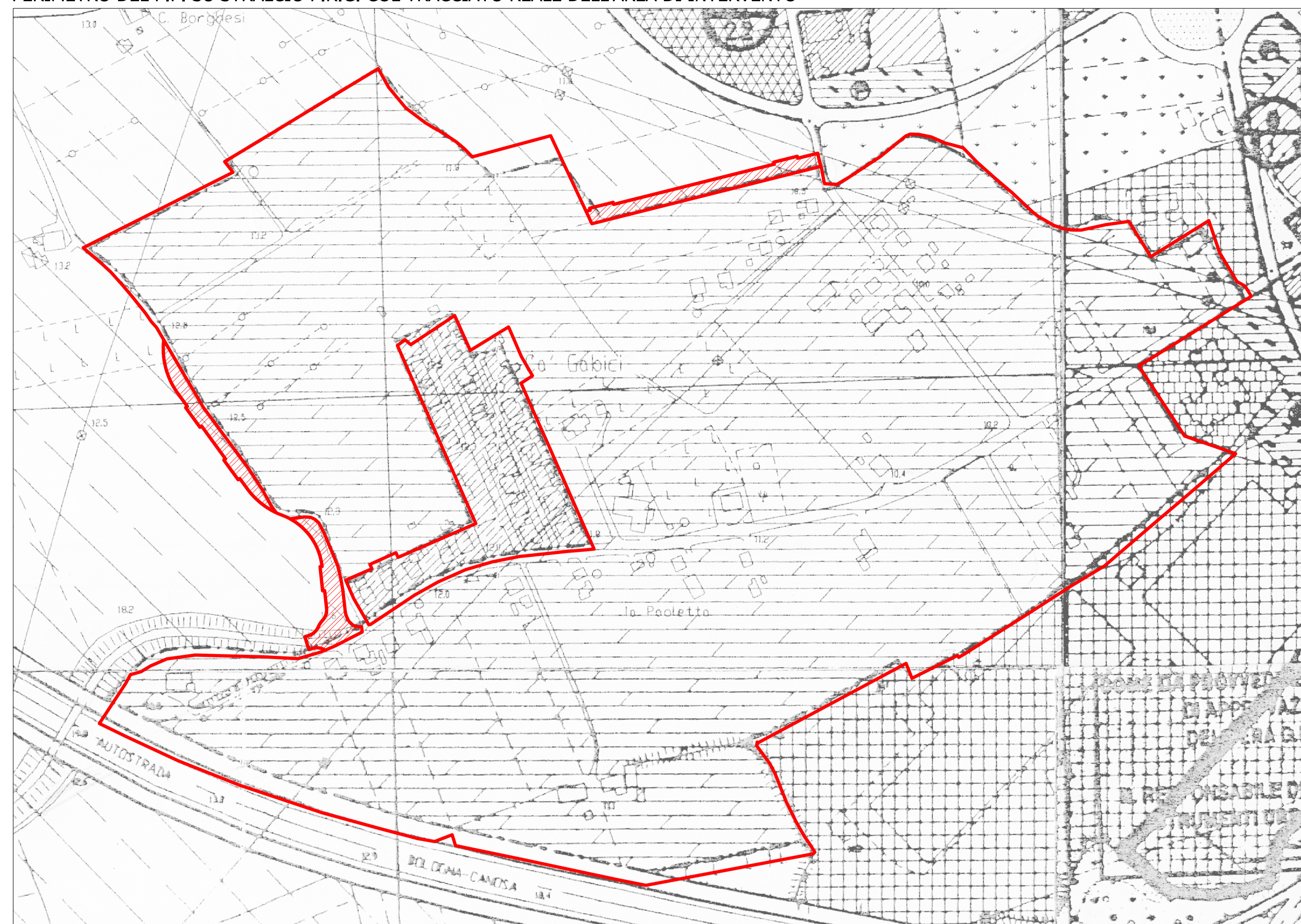

PLANIMETRIA CATASTALE SOVRAPPONATA ALLO STRALCIO DI P.R.G.

