

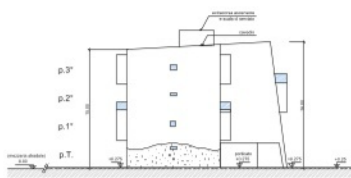

PROSPETTO FRONTE - LATO SUD



PROSPETTO DESTRO - LATO OVEST



PROSPETTO SINISTRO - LATO EST



PROSPETTO RETRO - LATO NORD

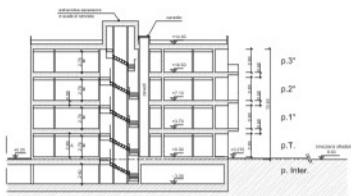

SEZIONE X1 - X1

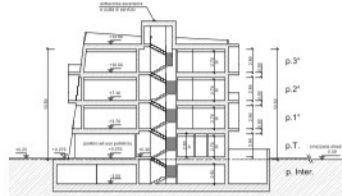

SEZIONE Y2 - Y2

NTA - Art. 8 Piano Interesse ed autorizzazione degli edifici.
 Al sensi dell'art. 8 del Piano Interesce di Roma per l'Assessorato Regionale P.A.A. Variante 2014, (Approvazione del Comitato Intercomunale n. 4 del 27/06/2014, pubblicata sulla Gazzetta Ufficiale in data 29/06/2014), il Comune di Belforte D'Alpino, predispone una variante per la sistemazione di edifici in Piano in relazione al territorio di Belforte. Nella parte dell'individuazione di questa proposta di piano progettuale, si è tenuto conto di quanto emendato e approvato dal Parlamento del progetto proposto di variante P.A.A. nella sua sostanza ed all'incarico proposto (previa produzione P.I.), come quelle in oggetto e relative alla realizzazione di nuovi interventi edilizi.
 Pertanto, la rappresentazione di questo titolo è stato di P.F. è presentata indicata e in ottemperanza alla legislazione di settore vigente in relazione alla progettazione degli atti edilizi relativi a Belforte.

NOTA BENE:
 Alcune particolari indicative in questo titolo sono disposte solo in sede di presentazione di Parere di Confine.



PIANTA PIANO TERRA



PIANTA PIANO PRIMO



PIANTA PIANO SECONDO



PIANTA PIANO TERZO

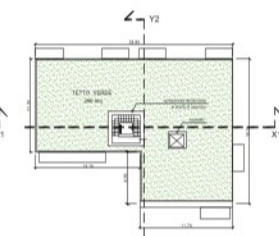

PIANTA PIANO COPERTURA



PLANIMETRIA GENERALE - scala 1:1000

LEGENDA		S.C. Max P.U.A. *	
■	Capo A = 1800 mq	□	U1 150
■	Capo B = 1200 mq	□	U1 150 U2
■	Capo C = 1200 mq	□	U1 150 U2 U3
■	Capo D = 1800 mq	□	U1 150 U2 U3
■	Area Verde (S.A.) = 300 mq	□	U3 150
Totale = 6000 mq		□	U1 150 U2 U3

Capo - B	
Superficie Coperta	= 380 mq
Volume	380 x 13,50 = 5130 mq
Numero piani	= 4
U1 - residenziale	= 13
U2 - servizi - uffici	= 13
U3 - servizi - sala comune	= 1
U3 - servizi - ufficio comune	= 1

COMUNE DI RIMINI

P.U.A. - SCHEDA 12/9 - P.R.G. / V - Via Fantoni

Via Fantoni - C.T. Piano Piano - mq. 6000

Tel. 0541 - 1000 - 1001 - 1002 - 1003 - 1004 - 1005 - 1006 - 1007
 0541 - 1007 - 1008 - 1009 - 1010 - 1011 - 1012 - 1013 - 1014 - 1015

Arch. Luca Pappalardo	Geom. Giancarlo Bernardini
Arch. Luciano Rinaldi	Geom. Giancarlo Bernardini
Ing. Marco Polini (Servizio 4-1-1)	Prof. Ing. Luciano Zucchi

Arch. Ignazio Magagnoli
 Arch. Marcello Mazzoni
 Geom. Giancarlo Bernardini

Fax: 0541 - 1008 - 1009 - 1010 - 1011 - 1012 - 1013 - 1014 - 1015