

NTA - Art. 8: Piano interrato ed autorimesse degli edifici.
 Ai sensi dell'art. 21 del "Piano Stratico di Boccia per l'Assente Idrogeologico (P.A.I.) Variante 2016", (deliberazione del Comitato Istituzionale n. 1 del 27/04/2016, pubblicata sulla Gazzetta Ufficiale in data 29/04/2016); "L'autorità di Bacin Diocesana, predispone una direttiva per la sicurezza idraulica in Pianura in relazione al rischio di Bonifica. Nelle more dell'attuazione di quanto previsto al punto precedente, quali misure di salvaguardia immediatamente vincolanti all'Adozione del presente progetto di variante al P.A.I. nelle aree soggette ad alluvioni frequenti (elevata probabilità-P3, come quelle in oggetto) è vietata la realizzazione di vari interrati accessibili".
 Pertanto, la rappresentazione di vari interrati nella tavola di P.P. è puramente indicativa e si rimanda alla legislazione di settore vigente al momento della presentazione degli atti abilitativi relativi ai fabbricati.



PLANIMETRIA GENERALE - scala 1:1000

LEGENDA

S.C. Max P.U.A. *	U.I. Max
Corpo A = 1000 mq	n° 15 U.I.
Corpo B = 1250 mq	n° 13 U.I.
Corpo C = 1250 mq	n° 15 U.I.
Corpo D = 1000 mq	n° 13 U.I.
Interrato (S.A.) = 500 mq	
Totale = 5000 mq	n° 50 U.I.

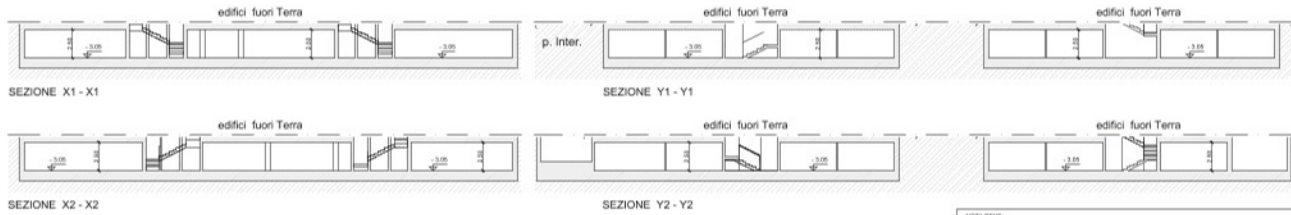

NOTABENE:
 * Misura indicativa. Indicare, di quanto, sono superiori o inferiori in metri di presentazione di Progetto di Costruzione.
 * Il piano interrato potrebbe essere anche realizzato seminterrato (vedere DAL 27/1/2016 punto 3).

COMUNE DI RIMINI

P.U.A. - SCHEDA 12 / 9 - P.R.G. / V - Via Fantoni

Via Fantoni - C.T. Rimini, Foglio 86, mappali n°
 248 - 1548 - 1549 - 1551-1553 - 1557-1630 - 1631-1650 - 1651
 41 - 1547 - 1550 - 1552 - 1554 - 1556 - 1558

Arch. Luca Filippi

Arch. Luciano Raschi Geom. Giancarlo Sormani

Ing. Marco Polazzi (Risorcive s.r.l.) Per. Ind. Luciano Zavaglia

Arch. Igor Magnani
 Arch. Manuela Mucchi
 Geom. Emanuele Pacaroni

Tav. : A12n TIPOLOGIE EDILIZIE : INTERRATI scala : 1:200 data: Novembre 2014