

ALLEGATO ALLA NOTA PROGETTUALE
 N. 91566 DEL 29/5/2007

COMUNE DI RIMINI PIANO PARTICOLAREGGIATO DI INIZIATIVA PRIVATA

HABITAT RIO RE
 ZONA OMOGENEA C1, SCHEDA DI PROGETTO 2.2
 VIA FOGLINO - VIA DELLA LAMA - TORRE PEDRERA

PROGETTO ARCHITETTÓNICO Progettisti: Arch. Stefano Guidi Ing. Luciano Zavatta Arch. Giovanni Sasso sassobrighti	PROPRIETÀ Habitat Rio Re s.r.l. via Caduti al combattimento 40 Rimini	IMPIANTI FOGNARI Progettista: Ing. Corrado Verni	IMPIANTI IRRADIANZI Progettista: Ing. ...
PROGETTO STRUTTURALE Progettista: Ing. Luciano Zavatta	STUDIO ELETTRICO PROGETTI	TAV A6 V TIPLOGIA LOTTO 10	
arch. GIOVANNI SASSO sassobrighti studio ing. DANIELA BRIGHI		arch. STEFANO GUIDI ing. LUCIANO ZAVATTA	

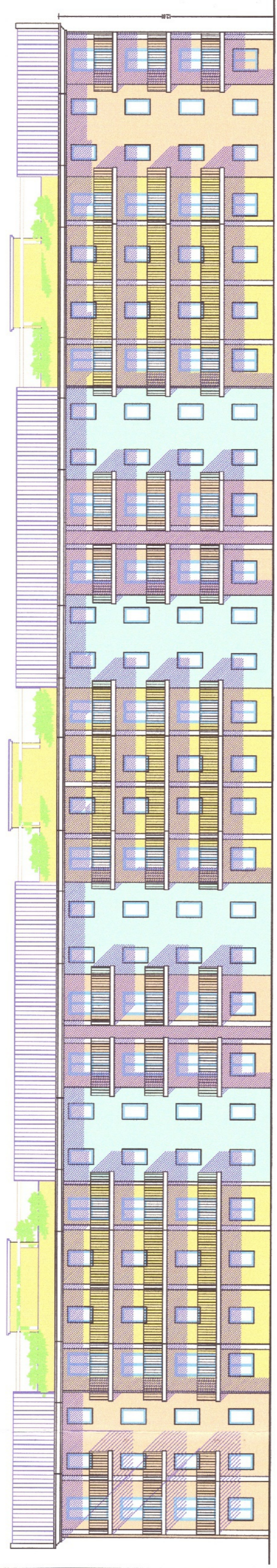

Prospetto Nord-Est
 Lotto 10

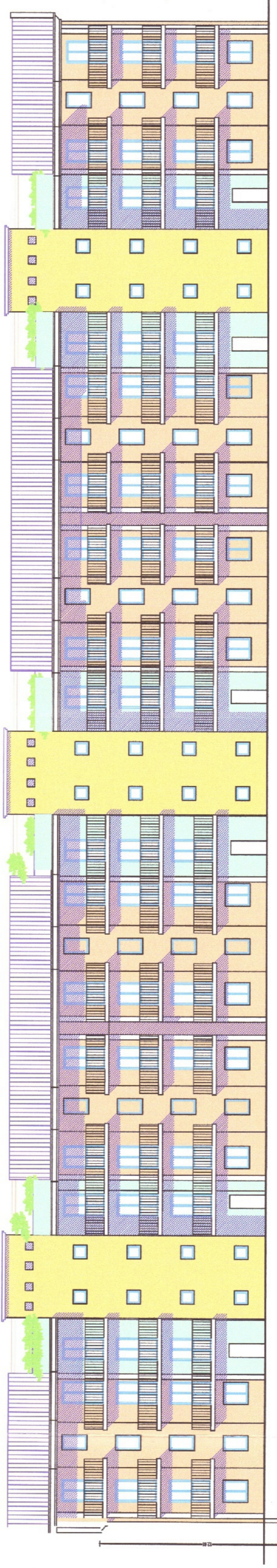

Prospetto Sud-Ovest (Fronte Parco)
 Lotto 10

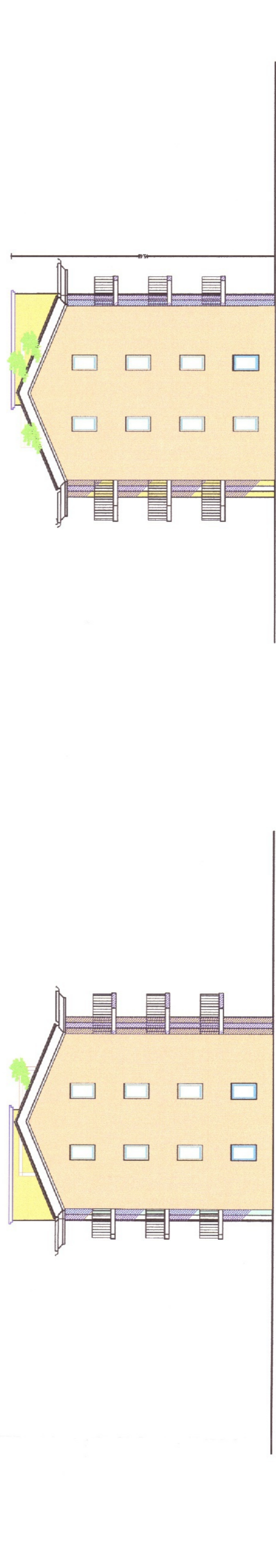

Prospetto Nord-Ovest
 Lotto 10

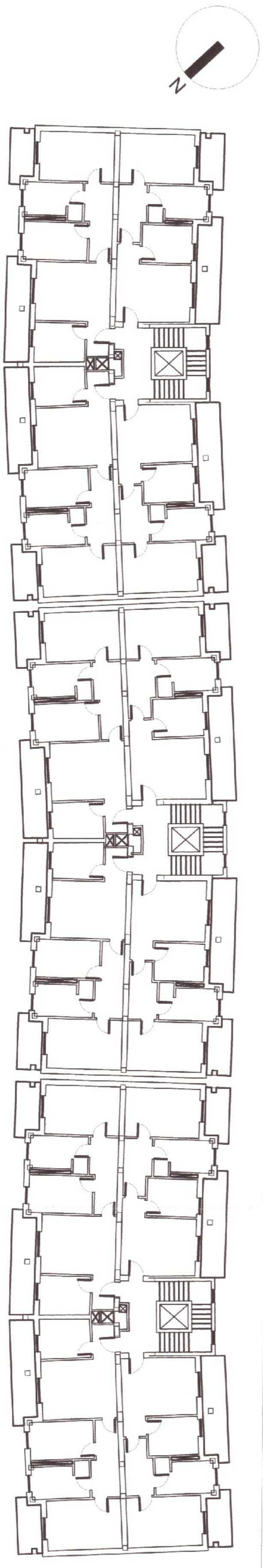

Prospetto Nord
 Lotto 10

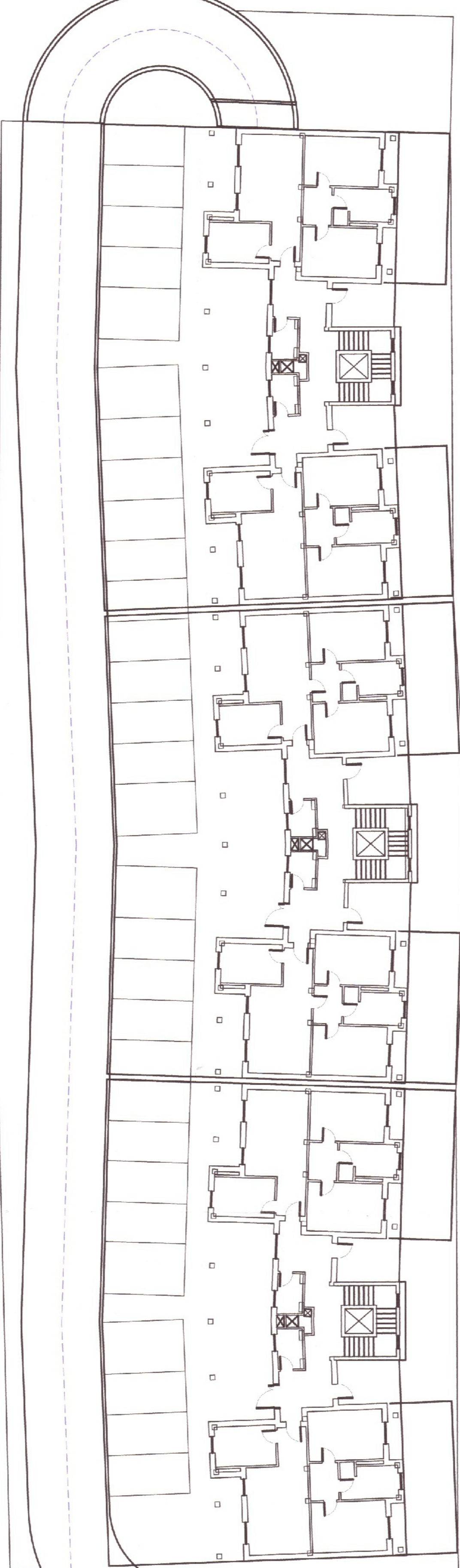

Prospetto Nord
 Lotto 10

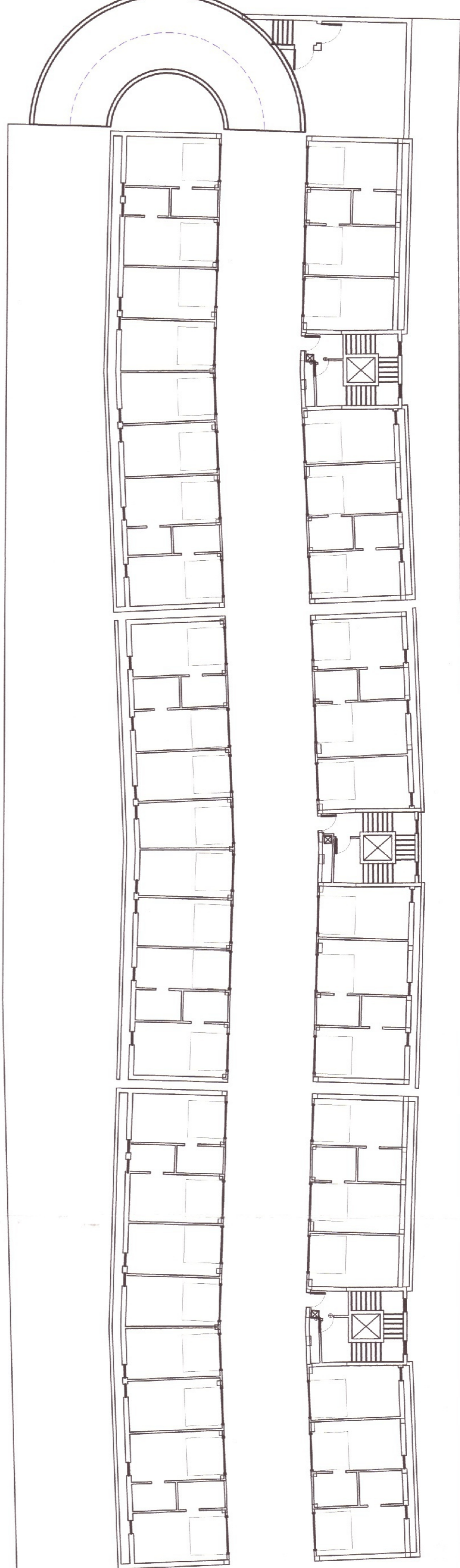

Prospetto Nord
 Lotto 10