

COMUNE DI RIMINI  
DIPARTIMENTO DEL TERRITORIO SERVIZIO DI GESTIONE URBANISTICA

PROGETTO DI PIANO PARTICOLAREGGIATO  
SCHEDE 13/25b BELLARIVA DI RIMINI

SPAZIO RISERVATO ALL'UFFICIO TECNICO

PIANI PARTICOLAREGGIATI  
ALLEGATO A ALLA DELIB. DI N. 104 DEL 14 LUG. 2009

LA PROPRIETA'

CLEMENTI MARIA :	NICOLETTI ALBA :
CLEMENTI ERNESTA :	TIOCHI IVO :
CLEMENTI LOREDANA :	UGOLINI GIULIANA LUCIANA :
CLEMENTI ADELMO :	SALVATORI LILIANA :
CLEMENTI ELIO :	SALVATORI NOVELLA :
CLEMENTI SERGIO :	SALVATORI ORNELLA :
NICOLETTI ORAZIO :	CANNINI SERGIO :
NICOLETTI ODO :	CANNINI EMILIA :

OGGETTO TAVOLA:  
TIPOLOGIA CON DESTINAZIONE B6 - PIANTE E CONTEGGI, PROSPETTI E SEZIONI

I PROGETTISTI

Arch. D'ALESSANDRO Teresa  
(STUDIO DATA Via Milazzo n°50 - Rimini)

Arch. DE GREGORI Diego  
(Via Vega n°43 - Rimini)

Arch. RATTINI Andrea  
(STUDIO DIMENSIONI Via Pescheria n°29 - Rimini)

Geom. FRANCHINI Tiziano  
(STUDIO DIMENSIONI Via Pescheria n°29 - Rimini)

COMUNE DI RIMINI  
N. PROT. UFFICIO TECNICO: 32879  
DATA: 24 FEB. 2006 ENTRATA  
U.O.: ..... MATR.: ..... MOT.: .....  
CLASSIFICA: ..... PRATICA N.: .....

TAVOLA N. 13  
DATA: 20-02-2006 FILE:  
SCALA: 1:200 tav13-destinazione B6.dwg

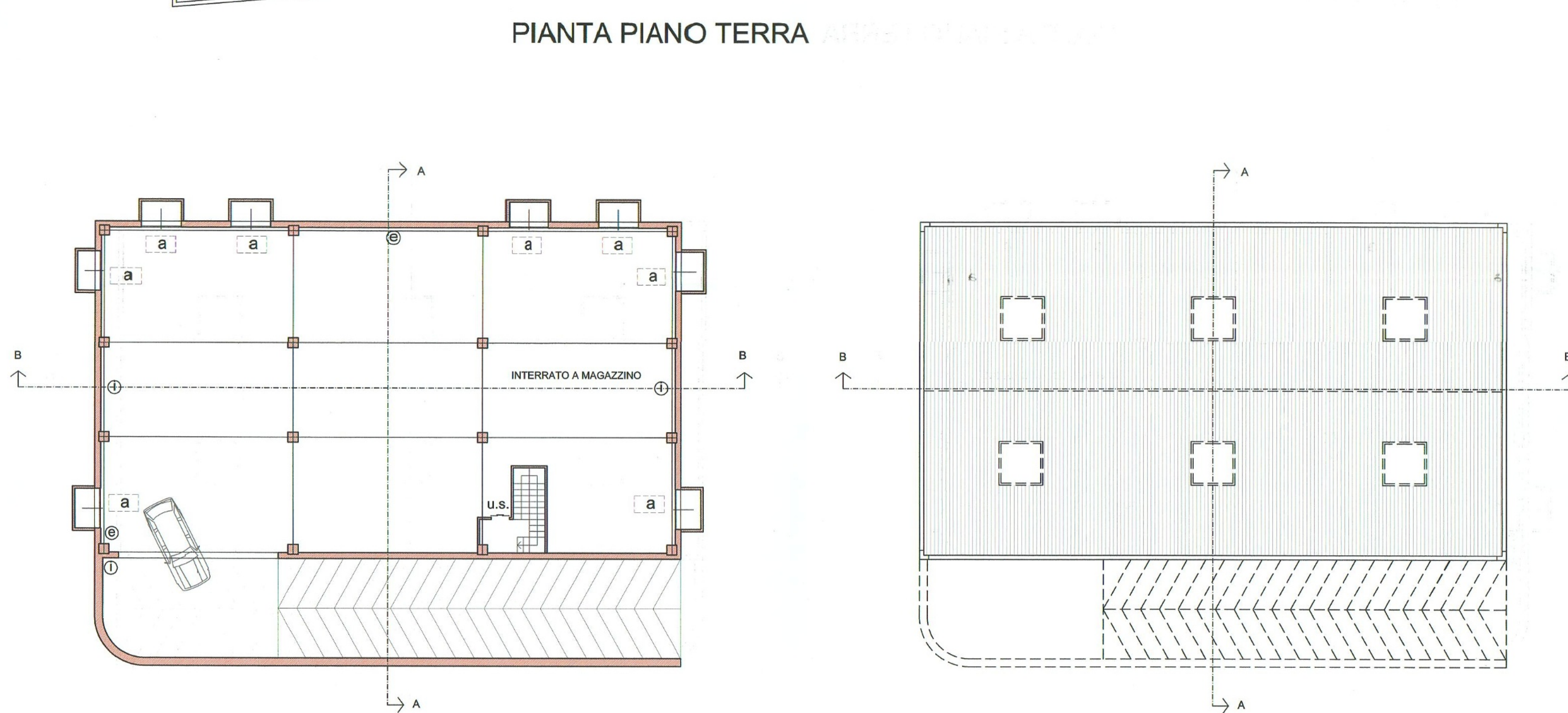
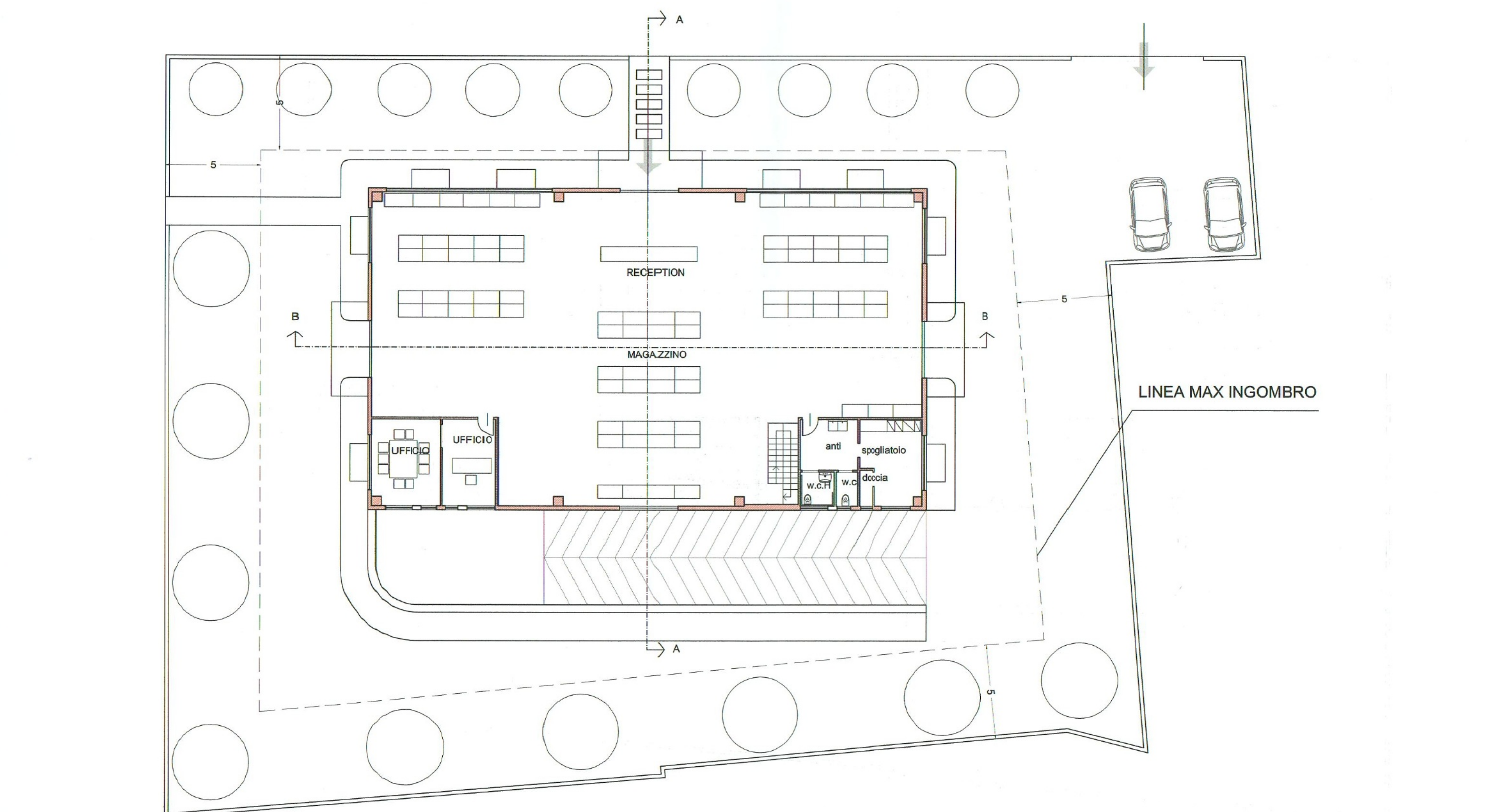
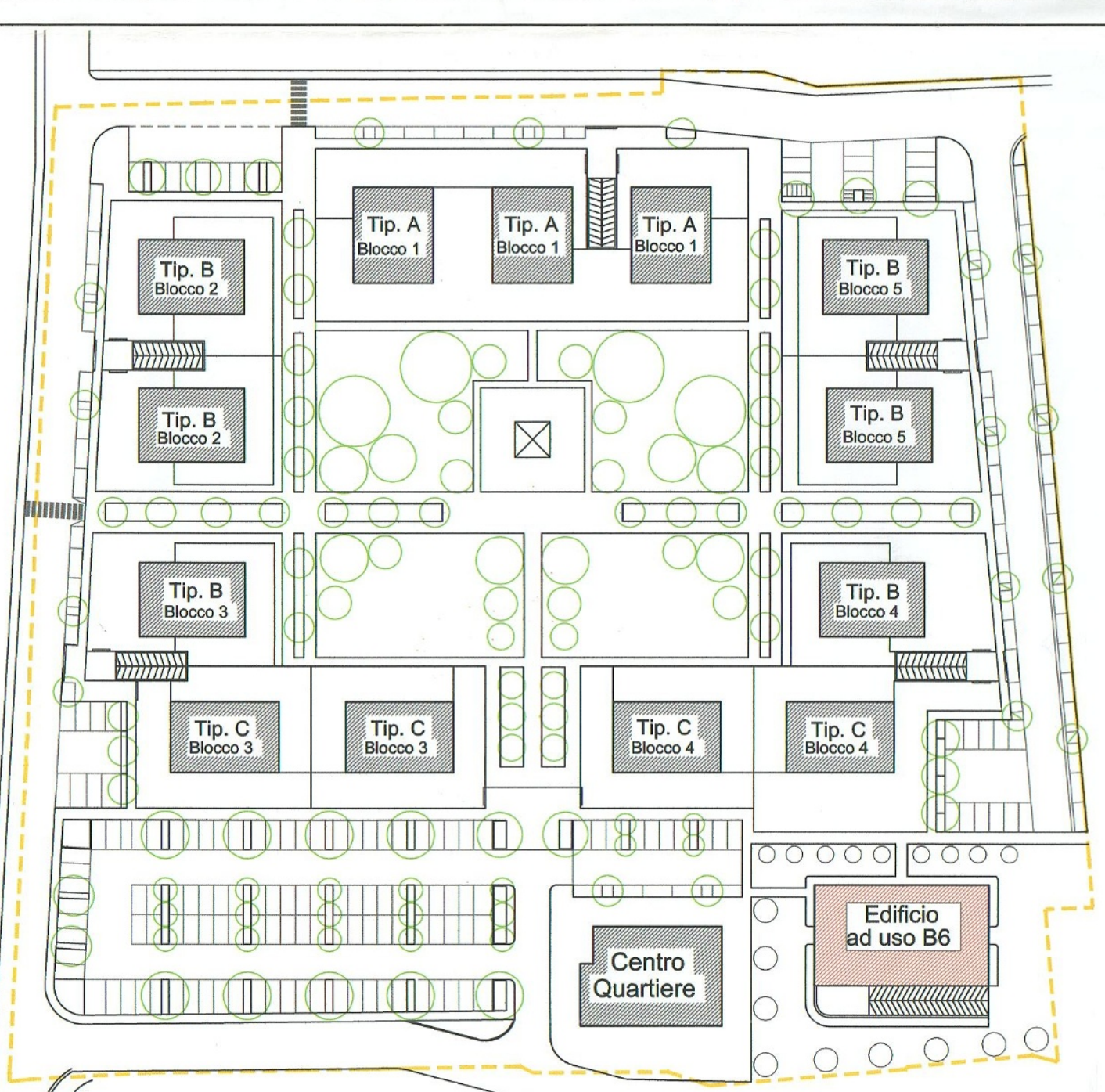

LEGENDA

- ① idrante UNI 45 mm
- ⊕ estintore portatile
- U.S. uscita di sicurezza
- griglie di aerazione R.A. - R.L. > 1/16 della superficie in pianta
- a porta metallica tagliafuoco R.E.I. 120'

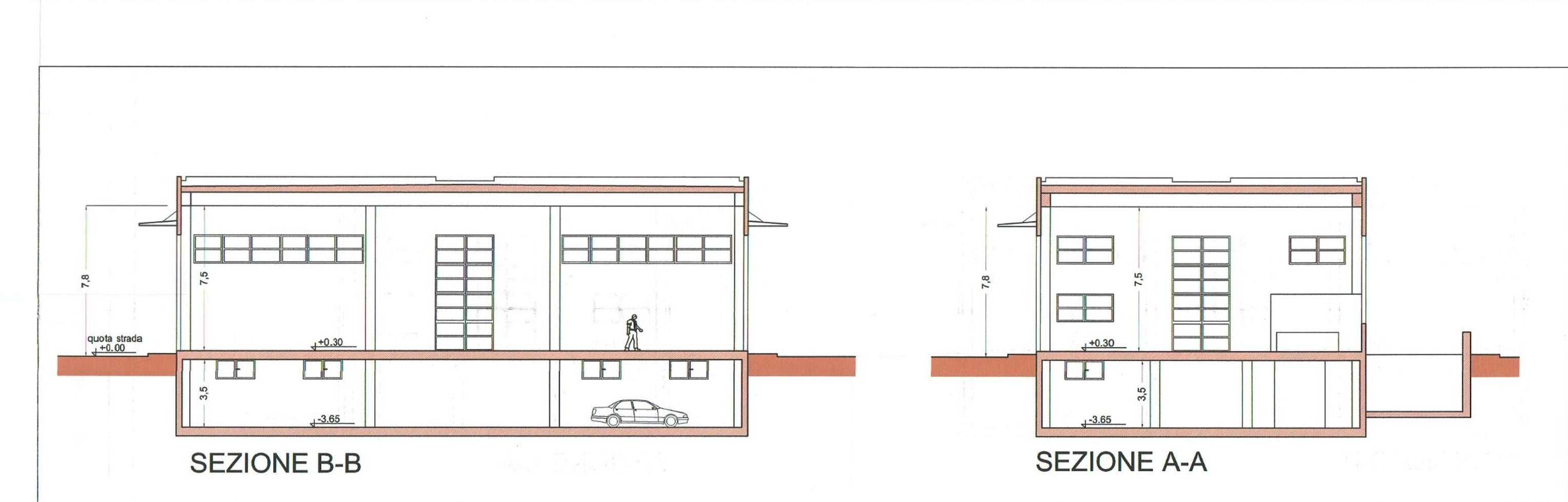
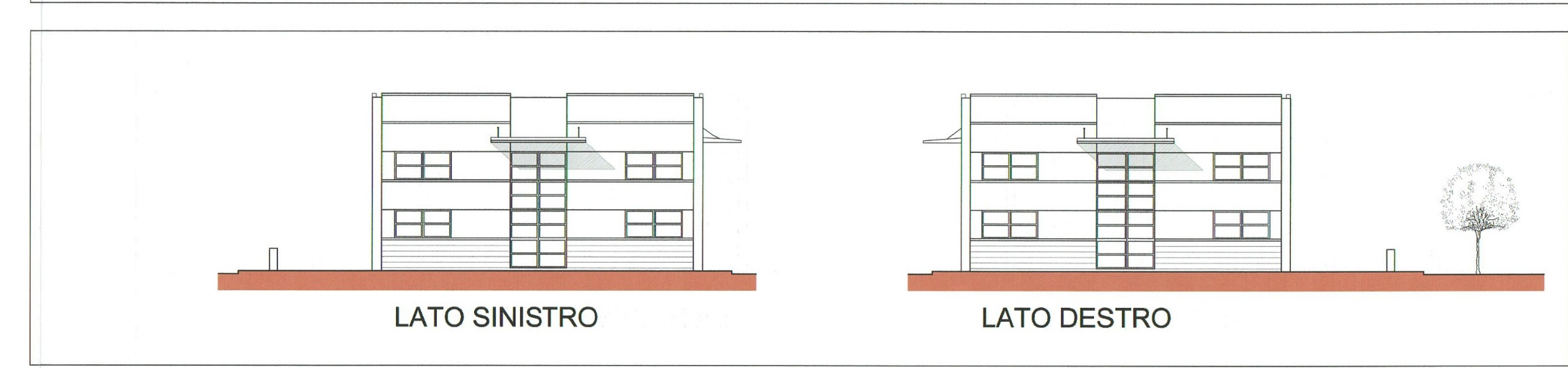
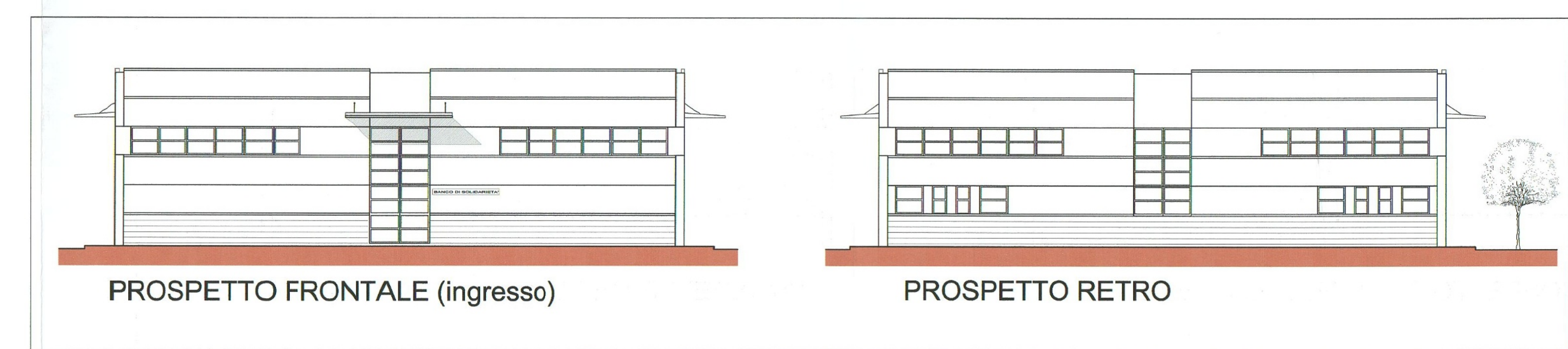

CALCOLO S.U. EDIFICIO AD USO B6

CALCOLO S.U. PIANO TERRA

Ⓐ 17,00 x 29,41 = 500,00 mq

PIANO TERRA