

# COMUNE DI RIMINI

Piano particolareggiato di iniziativa  
privata -residenziale di espansione r.f. -  
località- Ghetto Tombanuova

## DOCUMENTAZIONE FOTOGRAFICA

tavola n. 4

data: Dicembre 2005

Dott. Arch. Valerio Menghi  
Dott. Arch. Silverio Piolanti

Studio di Architettura Menghi-Piolanti  
Piazza Borsalino 3 , Villa Verucchio (RN)  
tel. e fax 0541 678233  
email : [menghipiolanti@menghipiolanti.191.it](mailto:menghipiolanti@menghipiolanti.191.it)

Dott. Ing. Eolo Abati

Via Valentini, 15 47900 - Rimini  
Tel. 0541-790253  
Fax. 0541-791938  
e-mail: [titano18@libero.it](mailto:titano18@libero.it)

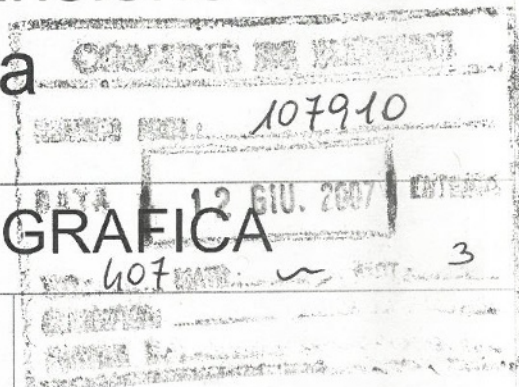



Punti di vista Fotografici

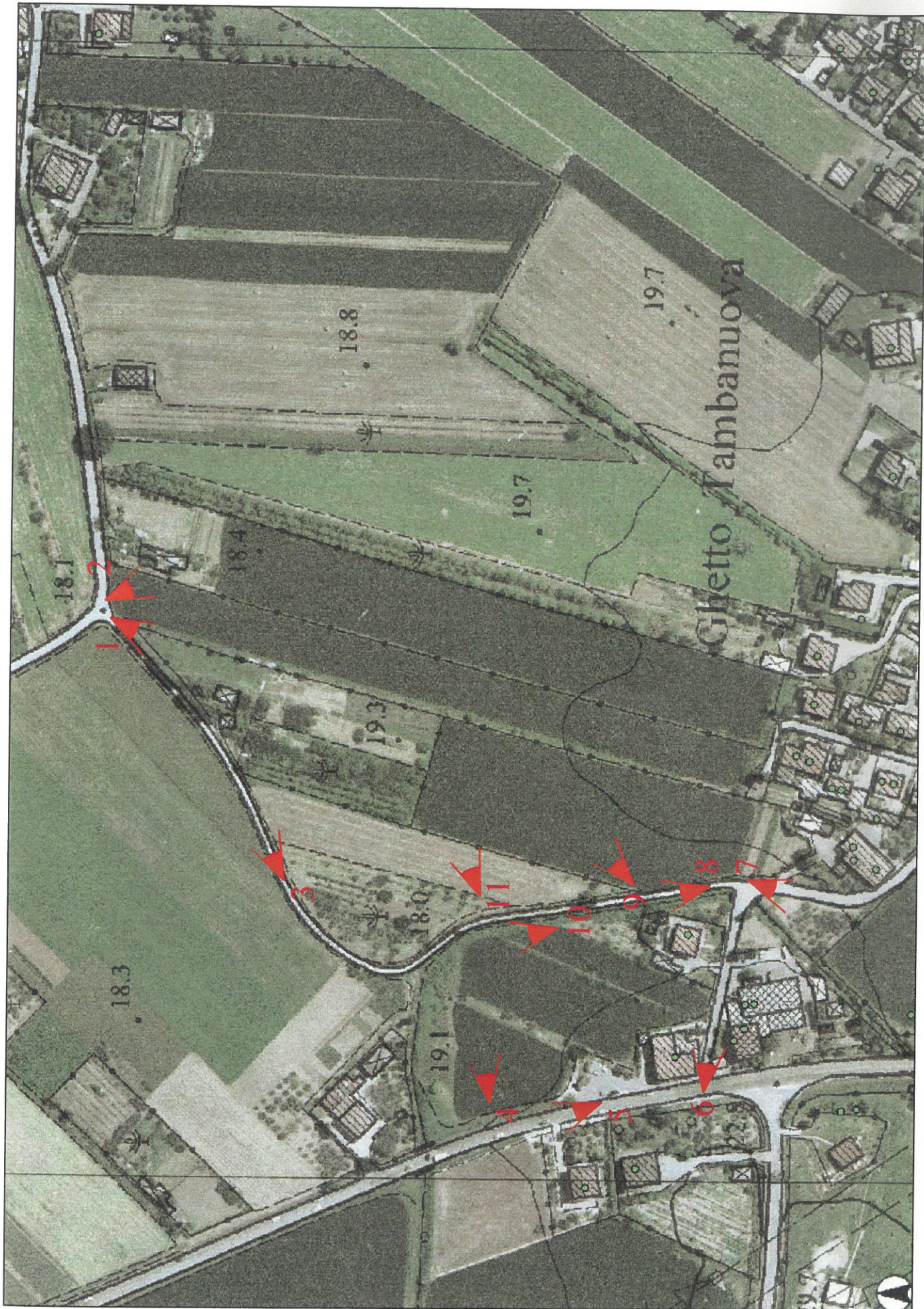





**Foto 1**



**Foto 2**





**Foto 3**



**Foto 4**





**Foto 5**



**Foto 6**





**Foto 7**



**Foto 8**





**Foto 9**



**Foto 10**





**Foto 11**